

VACANZE STUDIO

VS 20
21

Soggiorni all'estero di gruppo con accompagnatore,
in college o in famiglia, per studenti dai 9 ai 18 anni.

RESTART!



**Master
Studies**
Worldwide Ltd.





www.masterstudiesltd.com

*Scopri il mondo
insieme a noi*



Seguici anche sui nostri canali social!



@master_studies_worldwide_ltd



@masterstudiesworldwideltd



Master Studies Worldwide Ltd



**Master
Studies**
Worldwide Ltd.



CARISSIMI,

con grande piacere Vi presentiamo **il nuovo catalogo Vacanze Studio 2021**, dando ufficialmente il via alla nuova stagione.

L'anno appena trascorso ha messo tutti a dura prova, il mondo si è fermato per un po' ma eccoci qui ... pronti a ripartire fiduciosi e a riaccendere i sogni di giovani studenti.

Viaggiare e studiare una lingua straniera apre le porte a un futuro migliore, arricchisce dal punto di vista umano e culturale e noi siamo orgogliosi di poter accompagnare i vostri ragazzi (e, concedetecelo, un po' anche nostri) in questo progetto di crescita.

Compatibilmente con le disposizioni governative, le nostre vacanze studio potranno svolgersi regolarmente e saranno all'insegna della sicurezza, dando un valore aggiunto all'esperienza che non perderà di qualità.

Sfogliando le pagine del catalogo, troverete tante proposte e novità: oltre alle località più importanti e i college più belli all'estero, ci sarà una sezione interamente dedicata ai campi estivi in Italia gestiti direttamente dai nostri Partner Esteri.

Tra le novità, anche l'App Vacanze Studio Master Studies Worldwide a Vostra disposizione, per poter consultare comodamente il catalogo e restare sempre aggiornati e in contatto con noi. Un'applicazione che diventerà un vero e proprio compagno di viaggio per tutti, studenti, genitori e group leader, prima e dopo il soggiorno studio.

Con i piedi per terra e lo sguardo rivolto al futuro, noi siamo pronti a ripartire.

WE ARE READY! ARE YOU?

Master Studies Worldwide

**Master
Studies**
Worldwide Ltd.

Indice

		IN COLLEGE	IN FAMIGLIA	13 NOTTI	14 NOTTI	SHORT STAY	CAMERE ENSUITE	CAMERE STANDARD	MASTER PROGRAMME	PCTO
EDITORIALE	3									
MASTER STUDIES WORLDWIDE PER L'AMBIENTE	7									
CHE COS'È LA VACANZA STUDIO	8									
L'ASSISTENZA IN ITALIA E ALL'ESTERO, IN COLLEGE E FAMIGLIA	9									
I CORSI, LE SCUOLE, GLI INSEGNANTI, IL METODO	10									
ESAME TRINITY, ESAME TIE, PCTO	11									
STUDIO, DIVERTIMENTO E SPORT	12									
DIAMO VALORE ALLA TUA SICUREZZA	13									
REGNO UNITO										
Bath - University of Bath	15	•			•		•		•	•
Benenden - Benenden School	16	•			•			•		
Bournemouth - Talbot Campus	17	•	•		•			•		
Brighton - University of Sussex / Falmer Campus	18	•			•		•			
Cambridge - Cats College	19	•			•		•			
Canterbury - Stafford House International	20	•	•		•		•			
Canterbury - University of Kent	21	•			•		•			
Chester - University of Chester	22	•	•		•		•			•
Chichester - Chichester College	23	•			•		•			
Chichester - Chichester University	24	•			•		•	•		
Dover - Dover College	25	•			•			•		
Eastbourne - University of Brighton	26	•			•		•			•
Egham - Kingswood Hall	27	•			•		•			
Gloucester - University of Gloucestershire	28	•			•		•			•
Hull - University of Hull	29	•			•		•		•	•
Lincoln - Bishop Grosseteste University	30	•			•		•	•	•	•
Liverpool - University of Liverpool	31	•			•		•		•	•
Mappa Underground Londra	32									
Londra - Bloomsbury Cats College	34	•		•			•			
Londra - Goldsmiths College	35	•			•		•			•
Londra - Queen Mary	36	•			•		•			
Londra - University of Greenwich - Daniel Defoe Halls	37	•			•		•			•
Londra - University of East London Docklands Campus	38	•			•		•			
Londra - University of Westminster / Harrow Campus	39	•			•		•			
Londra - University of Hertfordshire / College Lane Campus	40	•			•		•		•	•
Londra - Brunel University Uxbridge	41	•		•			•			
Northampton - Moulton College	42	•			•		•			
Oakham - Oakham School	43	•			•			•		
Osmington (Dorset) - Osmington Bay	44	•			•		•			
Oundle - Oundle School	45	•			•			•		
Oxford - Hartcourt Hill	46	•			•		•			•
Preston (Lancaster) - Myerscough College	47	•			•		•		•	•
Ramsgate - St. Lawrence College	48	•	•		•		•			
Reading - Queen Anne's School	49	•			•			•		•
Reigate - Gatton Park	50	•			•			•		
Rugby - Rugby School	51	•			•		•	•		
Uppingham - Uppingham School	52	•			•			•		
Winchester - Sparsholt College	53	•			•		•			
Woodcote - Oratory School	54	•			•			•		
York - Askham Bryan College	55	•			•		•		•	•
York - Queen Ethelburga's College	56	•			•		•			
Edimburgo - Heriot Watt	57	•			•		•			•
Edimburgo - Oatridge College	58	•			•		•		•	•
Edimburgo - Queen Margaret University	59	•			•		•			•
Glasgow - City of Glasgow College Riverside Campus	60	•			•		•			•

Indice

		IN COLLEGE	IN FAMIGLIA	13 NOTTI	14 NOTTI	SHORT STAY	CAMERE ENSUITE	CAMERE STANDARD	MASTER PROGRAMME	PCTO
IRLANDA										
Dublino - Blackrock	61		•		•					
Dublino - University College Dublin	62	•			•		•			•
Dublino - Trinity Hall	63	•			•		•			•
Maynooth - Maynooth University	64	•			•		•			•
Kilkenny - Kilkenny College	65	•	•		•			•		
Limerick - University of Limerick	66	•			•		•			•
CIPRO										
Cipro - UCLan	67	•			•		•			
MALTA										
Malta - IELTS	68	•			•		•			
Malta - EC/St. Martin's	69	•			•		•			
FRANCIA										
Antibes - Juan-Les-Pins / Cannes - Campus Carnot	70	•		•				•		
GERMANIA										
Berlino - Park Residence / Francoforte - DID	71	•		•			•			
SPAGNA										
Madrid - F. De Vitoria / Malaga - Unamuno Summer Camp	72	•		•			•			
SHORT STAY										
Hull - Bath - 7 e 10 notti	74	•				•	•			
Londra Brunel - Oakham - 7 e 10 notti	75	•				•	•	•		
Woodcote - Malvern - 7 e 10 notti	76	•				•		•		
Londra Queen Mary - Londra Docklands - 10 notti	77	•				•	•			
Brighton - Edimburgo Oatridge - 10 notti	78	•				•	•			
Nantwich - York Bootham - 10 notti	79	•				•	•	•		
USA										
Boston - Cats Academy	81	•			•		•			
Fort Lauderdale - TLA The Language Academy	82	•	•	•			•			•
Los Angeles - TLA @ California State University Channel Islands	83	•		•				•		•
Miami - TLA @ St. Thomas University	84	•		•				•		•
New York - Fordham Rosehill Campus	85	•		•			•			•
New York - St. John's University	86	•		•				•		
San Diego - University of San Diego	87	•	•		•			•		
CANADA										
Toronto - Chestnut Hall	88	•			•		•			
SUDAFRICA										
Cape Town - LAL	89	•			•			•		
ITALIA										
Belgirate (NO) - Villa Carlotta	91	•			•	•	•			
Cascia (PG) - Hotel Monte Meraviglia	92	•			•	•	•			
Cefalù (PA) - Hotel Santa Lucia	93	•			•	•	•			
Cesenatico (FC) - Hotel Stella Marina	94	•			•	•	•			
Lignano Sabbiadoro (UD) - Villaggio Bella Italia	95	•			•	•	•			
Lucoli (AQ) - Hotel Campo Felice	96	•			•	•	•			
Montalto (PG) - California Camping Village	97	•			•	•	•			
Piani di Luzza (UD) - Bella Italia Dolomiti	98	•			•	•	•			
Pomezia (Rm) - Hotel Antonella	99	•			•	•	•			
San Benedetto del Tronto (AP) - Hotel Villa Aniana	100	•			•	•	•			
Sughera (FI) - Il Poggio	101	•			•	•		•		
Verona (FI) - Hotel Verona	102	•			•	•	•			
Documenti per partire	103			Condizioni Generali di Contratto						108
Vademecum e Facsimile iscrizione online	104			Informazioni Generali						113
Condizioni Assicurative	106									

VACANZE STUDIO

Soggiorni all'estero di gruppo con accompagnatore,
in college o in famiglia, per studenti dai 9 ai 18 anni.

*Il mondo ti appartiene.
Portalo sempre con te
e scoprilo insieme a noi.*

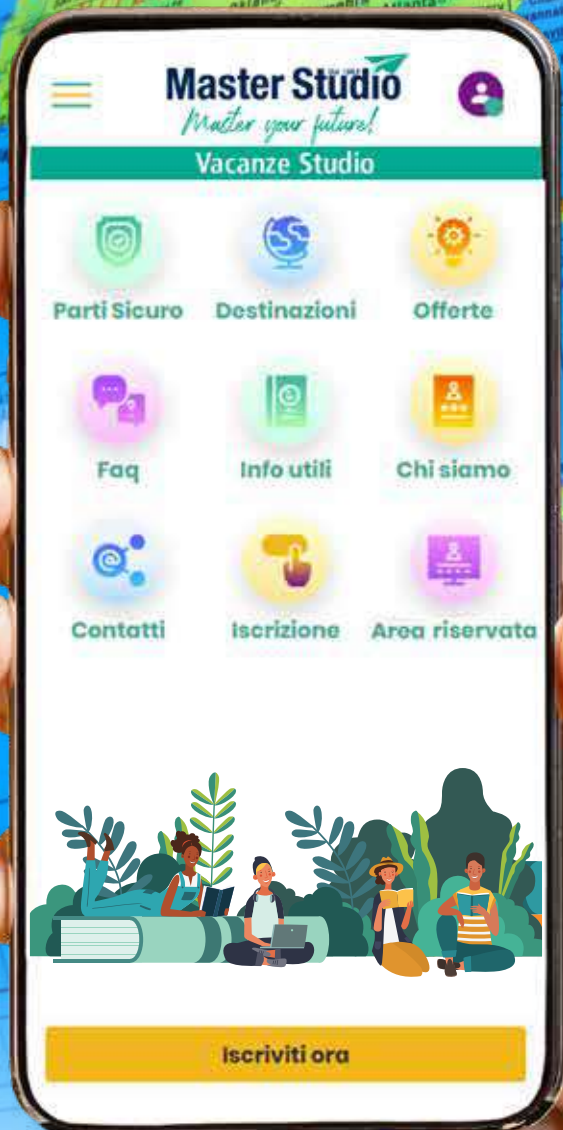

La nuova app di VACANZE STUDIO: tutto un mondo a portata di mano, presto disponibile e scaricabile gratuitamente dagli store, ti consentirà di interagire direttamente con le tue Vacanze Studio, ovunque tu sia. Buon viaggio!

*Presto
disponibile
e gratuita*



VACANZE STUDIO



**Master
Studies**
Worldwide Ltd.

MASTER STUDIES WORLDWIDE... CON I PIEDI PER TERRA E LO SGUARDO RIVOLTO AL FUTURO!



Il periodo critico che stiamo vivendo ha messo in luce la straordinarietà e allo stesso tempo tutti i limiti della nostra società.

Per questo motivo **Master Studies Worldwide** ha deciso di intraprendere **un percorso di**

solidarietà e sensibilizzazione in cui crede molto, affiancando amichevolmente **Emergency**, organizzazione non governativa (ONG) no profit italiana, indipendente e neutrale, nata nel 1994 per offrire cure medico-chirurgiche gratuite di elevata qualità. Con il tuo contributo facoltativo potrai sostenere uno dei progetti di **Emergency** (<https://donate.emergencyuk.org/masterstudies/>), un ospedale pediatrico in Uganda, partecipando concretamente alla realizzazione di quell'idea di sanità gratuita che è alla base di una società più giusta.



Ogni azienda è in parte responsabile delle emissioni di carbonio che causano il cambiamento climatico.

Carbon Footprint Ltd è un'organizzazione che annovera clienti da tutto il mondo, il cui scopo è quello di tracciare e ridurre quanto più possibile l'emissione di diossido di carbonio alla fonte, nonché di compensare le emissioni inevitabili, al fine di far sì che le attività dei clienti siano "carbon neutral", cioè a zero emissione di diossido di carbonio.

Carbon Footprint Ltd è leader in questo settore da oltre 15 anni e continua ad impegnarsi per apportare significativi cambiamenti al clima.

Ed è proprio per questo che **Master Studies**, per prima tra gli operatori turistici delle Vacanze Studio, si impegna a sostenere **Carbon Footprint Ltd**, devolvendo una piccola percentuale dell'utile e **impegnandosi a ridurre o, dove possibile, eliminare qualsiasi attività che abbia un alto impatto ambientale.**

Master Studies si augura di continuare a portare avanti questi progetti anche negli anni a venire, soprattutto con l'aiuto di tutti coloro che vorranno farsi promotori di questa iniziativa.

CHE COS'È LA VACANZA STUDIO



La vacanza studio è un progetto per il futuro

Imparare una lingua straniera è diventato un "MUST" per i nostri tempi. L'abbinamento del progetto cognitivo a un programma di divertimento e socializzazione si combina in maniera esaustiva nel concetto di VACANZA-STUDIO. Vivere a contatto con gli usi, i costumi e, più in generale, la cultura della nazione di cui si vuole conoscere la lingua, è senza dubbio un'esperienza qualificata e qualificante.

Gli studenti potranno scegliere la formula più adatta alle loro esigenze (sistemazione in college, famiglia, strutture alberghiere) nonché la durata del soggiorno in base alla loro disponibilità e preferenza.

La struttura alla base di una vacanza studio è molto articolata e coinvolge diverse figure chiave, necessarie per l'organizzazione e il successo dell'esperienza.

Fondamentale per gli studenti è il **Group Leader/Accompagnatore**, loro punto di riferimento dalla partenza fino al rientro in Italia, sempre a disposizione per qualsiasi necessità.

Sono figure esperte e preparate, nella maggior parte dei casi docenti di lingua, scelte per la loro predisposizione a vivere questa esperienza insieme ai ragazzi con il giusto entusiasmo.

Costantemente in contatto con gli uffici Master Studies Worldwide e con le famiglie, controllano e sorvegliano i gruppi durante l'intero soggiorno.

In questo compito impegnativo non sono soli, ma affiancati da validissimi collaboratori in loco:

- **Centre Manager/Direttore del Centro**

Il Centre Manager è il coordinatore di tutte le figure presenti nel college, preposto anche alla risoluzione di eventuali problematiche che possono sorgere durante la permanenza nel centro.

- **Director of Studies/Direttore degli Studi**

Il Director of Studies (DoS) coordina i corsi di lingua e ogni tipo di attività didattica offerta agli studenti; garantisce inoltre la professionalità del corpo docente straniero e la corretta esecuzione dei programmi didattici.

- **Teachers/Insegnanti**

Sono docenti qualificati all'insegnamento della lingua a studenti stranieri. La loro attività fa capo al Director of Studies che funge da supervisore.

- **Activity Manager/Responsabile delle Attività**

L'Activity Manager è il Direttore del Programma Ricreativo e responsabile del coordinamento degli activity leader.

- **Activity Leader/Animatore**

L'Activity Leader è una figura di riferimento per gli studenti durante il soggiorno: ha il compito di gestire le attività sociali e sportive degli studenti al di fuori degli orari di lezione, di accompagnare i ragazzi durante le escursioni e le visite locali e, soprattutto, di relazionarsi con loro affinché le attività ricreative coincidano con un ulteriore apprendimento della lingua.

Una team di professionisti a tua disposizione per una Vacanza Studio di successo!

UN'ESPERIENZA UNICA, OVUNQUE TU VADA!

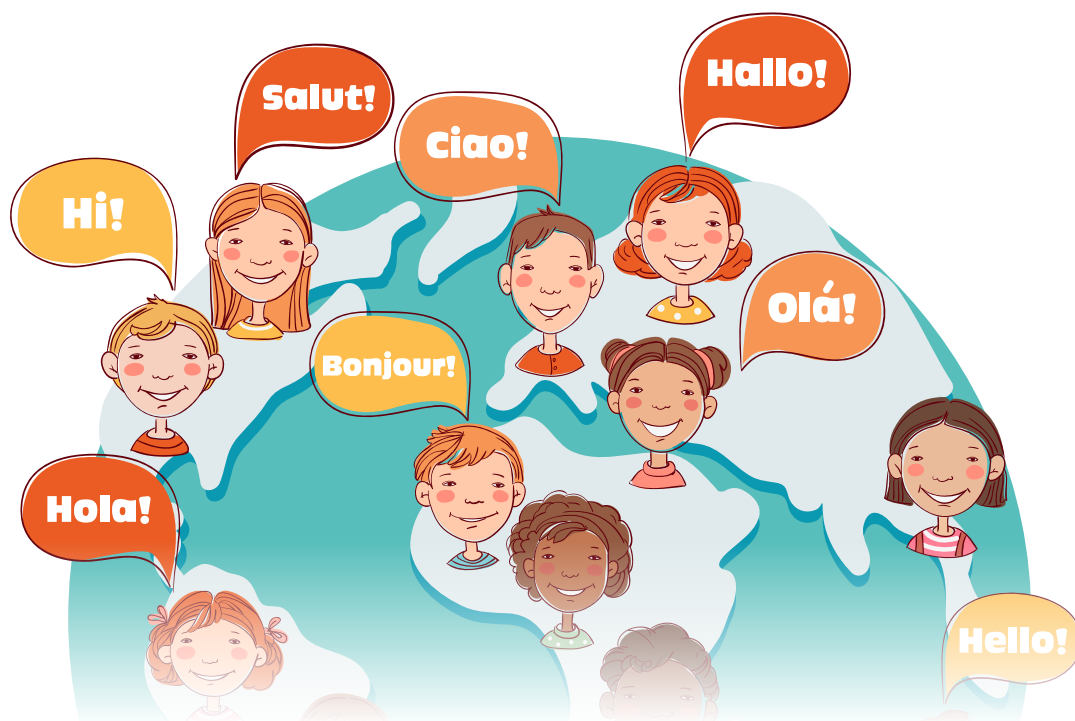

L'assistenza in Italia e all'estero

Chi sceglie una Vacanza Studio Master Studies Worldwide può contare sul personale esperto degli uffici commerciali in Italia, sempre a disposizione e in grado di fornire un servizio di assistenza efficace e tempestivo in ogni fase del soggiorno.

Il nostro staff provvederà a fornire le informazioni necessarie alla buona riuscita del soggiorno e ad inviare a tutti i partecipanti la documentazione utile per il viaggio.

Negli aeroporti italiani, al momento della partenza, viene fornita assistenza ai ragazzi e ai group leader per il disbrigo delle pratiche di imbarco e per ogni necessità.

All'arrivo nel Paese ospitante, il gruppo viene accolto in aeroporto dallo staff della scuola estera e accompagnato nella località prescelta. Durante l'intera durata della vacanza studio, il personale del college e i group leader, sempre a disposizione degli studenti, controllano e supervisionano ogni attività al fine di rendere altamente sicuro il loro soggiorno.

Tutti i partecipanti godono dell'assistenza sanitaria all'estero e sono coperti da assicurazione contro gli infortuni.

In college

La vacanza studio con soggiorno in college è la soluzione ideale per chi desidera condividere questa esperienza con studenti italiani e stranieri in un'atmosfera internazionale. Il programma prevede un corso di studi e attività ricreative e sportive con visite a centri di interesse culturale. Sono disponibili diverse tipologie di strutture disponibili: city campus, caratterizzati da una vantaggiosa posizione all'interno della città, oppure college immersi nel verde. I nostri studenti alloggiano in stanze singole o a più letti, alcune con bagno privato e altre con servizi e docce ai piani. A seconda dell'età e del sesso, le camere possono essere disposte su piani o corridoi diversi, se non in edifici differenti, ma sempre vicine a quelle degli altri componenti del gruppo. Il trattamento è di pensione completa e i tre pasti principali (colazione, pranzo e cena) vengono consumati nella mensa del college con il sistema del self-service.

Nei fine settimana e durante le escursioni, il pranzo è costituito da un packed lunch. Lo staff estero e il Group Leader risiedono nella stessa struttura degli studenti e sono a loro disposizione durante l'intero soggiorno per qualsiasi necessità, al fine di rendere la vacanza studio più confortevole e sicura.

In famiglia

La vacanza studio con soggiorno in famiglia rappresenta un'ottima occasione per vivere da vicino le abitudini, le tradizioni e la cultura del Paese ospitante, nonché una prova di autonomia e maturità per lo studente.

La host family viene selezionata con cura dal partner estero e non corrisponde necessariamente al modello di famiglia "tradizionale" costituita da una coppia con figli. Può capitare di essere ospitati da una persona single, da un adulto con un bambino, da una coppia senza figli o da persone pensionate che amano ospitare studenti.

Le attività didattiche e ricreative durante la giornata vengono svolte assieme agli altri studenti del gruppo di appartenenza sotto il controllo e la responsabilità del group leader e del personale del college, mentre le serate sono a discrezione della famiglia e del centro prescelto.

Solitamente la famiglia non accompagna lo studente a scuola e molto spesso sarà necessario l'utilizzo di un mezzo pubblico per gli spostamenti. Gli studenti che alloggiano in famiglia hanno la possibilità di dividere la loro stanza con un altro studente italiano o straniero dello stesso sesso, in base alle disponibilità.

Il trattamento è di pensione completa: solitamente colazione e cena si consumano in famiglia, mentre il pranzo può essere un pasto caldo presso la mensa del college oppure un packed lunch, come meglio specificato sulla pagina del centro prescelto.

Agli studenti viene richiesto un comportamento educato e cordiale e il rispetto delle regole dettate dalla famiglia ospitante.

La vacanza studio con Master Studies Worldwide, in famiglia o in college, è un'esperienza unica, ovunque tu vada!

UN'ESTATE INDIMENTICABILE TRA AMICI, STUDIO E DIVERTIMENTO



I corsi, le scuole e gli insegnanti

I corsi di lingua sono parte fondamentale delle nostre vacanze studio: particolare cura viene dedicata alla preparazione dei programmi e delle lezioni riservate ai nostri studenti al fine di migliorare l'apprendimento e ottenere ottimi risultati linguistici. In classe vengono utilizzati materiali didattici e moderne tecniche di insegnamento.

I corsi saranno suddivisi in vari livelli, stabiliti da un test iniziale che permetterà la formazione di classi omogenee, costituite da un massimo di 12/16 studenti. Sono previste 20 lezioni settimanali (vedi dettaglio centro per centro) al termine delle quali verrà rilasciato un certificato di frequenza. I corsi sono gestiti dalle più note scuole di lingua.

La maggior parte di esse sono accreditate dai principali enti certificatori locali (ad esempio British Council, Eqauals, Quality English, ACELS, Feltom, Fle, Accet) a garanzia dell'ottima qualità dei servizi offerti. I docenti sono tutti qualificati all'insegnamento della lingua locale a studenti stranieri e vengono selezionati anche in base alle loro abilità comunicative e alla loro capacità di interagire con i ragazzi, caratteristiche indispensabili per una buona riuscita dei corsi.

Il metodo

Lezioni stimolanti e coinvolgenti manterranno viva l'attenzione dei ragazzi dopo un intero anno scolastico. Gli insegnanti, attraverso il metodo diretto (noto anche come metodo orale o naturale) coinvolgeranno attivamente gli studenti sia nel parlare che nell'ascoltare la nuova lingua in situazioni quotidiane realistiche.

Il processo consiste in una graduale acquisizione della struttura grammaticale e del vocabolario tramite materiale didattico scelto con cura (ad esempio supporti audiovisivi e multimediali e utilizzo di social media) senza mai perdere di vista uno degli obiettivi principali della vacanza studio: concludere con successo l'attività didattica, incrementando la fiducia degli studenti nelle proprie capacità di comunicare in una lingua diversa e migliorando le proprie competenze linguistiche.

DUE ESAMI IMPORTANTI PER CERTIFICARE IL TUO INGLESE

TRINITY

In quasi tutti i centri nel Regno Unito e in Irlanda, i nostri studenti avranno la possibilità di conseguire il diploma del **"Trinity College London"**.

L'esame consiste in un colloquio con una Commissione, volto ad accertare le capacità dello studente di esporre e conversare in inglese su un argomento a propria scelta.

Gli esami sono di vari livelli e vanno dall'Elementary all'Advanced.

In alcuni centri, evidenziati col bollino  l'esame è incluso nel prezzo del pacchetto. Nei centri dove non è incluso nel prezzo, il costo dell'esame Trinity è di € 130.

L'adesione all'esame, sia gratuito che a pagamento, deve essere effettuata durante l'iscrizione online alla vacanza studio.

TIE

Il **Test of Interactive English (TIE)** si può sostenere in Irlanda ed è gestito dall'ACELS (Advisory For English Language School) che opera sotto la giurisdizione del dipartimento dell'educazione e delle scienze. L'esame è **ricosciuto dal dipartimento dell'educazione in Irlanda così come dal Ministero dell'Istruzione, dell'Università e della Ricerca in Italia.**

Il TIE è qualificato per il credito formativo come gli esami di Cambridge e Trinity. La prova si divide in due sezioni: una parte orale e una scritta ed è adatto a studenti di ogni livello di conoscenza dell'inglese. Il costo dell'esame TIE è di € 100 e non è incluso nella quota di partecipazione. L'adesione all'esame deve essere effettuata durante l'iscrizione online alla vacanza studio.

Gli esami Trinity / TIE sono sostenuti unicamente al raggiungimento del numero minimo di iscritti previsto dalla scuola e possono essere effettuati in un qualsiasi giorno durante la vacanza studio, a seconda della disponibilità della Commissione. L'eventuale conferma dell'esame e la data del suo svolgimento sarà comunicata in loco, salvo eccezioni. In caso non fosse possibile sostenere l'esame, Master Studies Worldwide provvederà al rimborso delle quote già versate.

La prenotazione degli esami può essere effettuata unicamente entro il giorno 30/04/2021.

Sempre entro e non oltre il 30/04/2021 è possibile cancellare una prenotazione precedentemente effettuata.

Per eventuali variazioni comunicate dopo tale data non è previsto alcun rimborso.



PCTO: PERCORSI PER LE COMPETENZE TRASVERSALI E PER L'ORIENTAMENTO

La Legge di bilancio approvata dal Parlamento nel dicembre 2018 ha ridefinito le caratteristiche dell'Alternanza scuola lavoro così come erano state previste dalla legge 107/2015 ("Buona scuola"). I Percorsi per le Competenze Trasversali e per l'Orientamento (ex ASL) coinvolgono non solo gli studenti di istituti tecnici e professionali, ma anche dei licei. Sulla base del nuovo provvedimento (Nota ministeriale 3380 del 18 febbraio 2019):

- i percorsi di alternanza cambiano nome assumendo quello di "Percorsi per le competenze trasversali e per l'orientamento" (PCTO);

- viene ridotto il monte ore da svolgere negli ultimi tre anni (almeno 150 ore negli Istituti Tecnici e almeno 90 ore nei Licei).

Le ore di PCTO possono essere svolte durante un periodo di studio all'estero.

I chiarimenti interpretativi della nota MIUR del 18/03/2017 aprono le porte al riconoscimento del programma scolastico all'estero quale attività di PCTO, lasciando la decisione finale in merito al singolo istituto scolastico. Affinché il percorso formativo dei nostri studenti possa realizzarsi nel modo più proficuo e stimolante possibile, Master Studies Worldwide ha elaborato la giusta strategia educativa per facilitare il loro ingresso nel mondo del lavoro. Col supporto di partner riconosciuti e rinomati, in Uk, Irlanda e Usa, abbiamo previsto progetti finalizzati ai suddetti obiettivi, offrendo agli studenti la possibilità di abbinare l'esperienza all'estero con i percorsi PCTO nei centri segnalati. **Tutti gli studenti che parteciperanno ai programmi PCTO riceveranno un certificato da presentare al rientro attestante il numero totale di ore svolte.**

Alla data di pubblicazione del Catalogo Vacanze Studio 2021, considerata l'attuale situazione sanitaria mondiale, il tema della realizzazione dei PCTO è in discussione. Master Studies Worldwide pertanto raccomanda di verificare con l'istituto scolastico di appartenenza eventuali variazioni e nuovi requisiti per il riconoscimento finale del percorso PCTO prima dell'inizio della vacanza studio.

STUDIO, DIVERTIMENTO E SPORT



Le attività sportive e ricreative

Nei soggiorni Master Studies Worldwide non possono certo mancare svago e divertimento! Trattandosi di Vacanza Studio, alle ore di lezione in classe si affianca un intenso programma di attività ricreative e sportive che sono parte integrante dell'esperienza e contribuiscono al suo successo. La maggior parte delle strutture è dotata di eccellenti attrezzature sportive che permettono ai nostri studenti di praticare diversi sport (ad esempio calcio, basketball, nuoto, pallavolo, etc.) compatibilmente con il programma e la disponibilità delle strutture stesse.

Le attività ricreative si svolgono sotto la guida e la supervisione degli Activity Leader e possono comprendere: barbecue, giochi all'aperto, discoteca, karaoke, rappresentazioni teatrali, tornei, dibattiti, visite ai musei, passeggiate in città, visione di film in lingua, feste internazionali e molto altro ancora.

Durante il soggiorno sono previste gite di intera e mezza giornata con l'assistenza di personale italiano e madrelingua: per gli spostamenti sono utilizzati pullman privati e/o mezzi pubblici.

Le mete delle escursioni sono sempre luoghi di interesse culturale, storico e turistico e variano come specificato nella descrizione delle destinazioni in catalogo.

Alcuni centri prevedono attività extra facoltative non incluse nella quota di partecipazione.

Il viaggio

I nostri programmi all'estero prevedono viaggi con voli di linea. Le quote di partecipazione includono partenze dagli aeroporti di Milano o Roma (a seconda della destinazione), come meglio specificato sulla pagina informativa di ogni centro, e prevedono l'assistenza aeroportuale in Italia. Per partenze da altri aeroporti italiani è previsto un supplemento volo non incluso nella quota di partecipazione (vedi pag. 106 del catalogo Vacanze Studio 2021).

È anche possibile organizzare il viaggio dall'Italia alla località prescelta in treno o in pullman: in questo caso è necessario richiedere un preventivo ad hoc ai nostri uffici commerciali, variabile in base al numero di partecipanti del gruppo e alla destinazione prescelta. I trasferimenti all'estero, dall'aeroporto o dalla stazione ferroviaria, sono effettuati con pullman privati e compresi nella quota di partecipazione.

I partecipanti ai nostri soggiorni sono pregati di attenersi scrupolosamente ai programmi di viaggio, che verranno inviati loro alcuni giorni prima della partenza.

DIAMO VALORE ALLA TUA SICUREZZA



Una Vacanza Studio sicura è da sempre la nostra priorità ... ora più che mai! L'attuale situazione sanitaria mondiale richiede una cura ancora maggiore nelle misure di sicurezza e prevenzione durante il viaggio e nel periodo di permanenza nei centri. I programmi dei nostri soggiorni sono stati perfezionati nel rispetto delle nuove norme sanitarie, per garantire un viaggio all'insegna dell'apprendimento, del divertimento e, soprattutto, della sicurezza.

A tale scopo, assieme ai nostri Partner Esteri, ci impegniamo a:

- adottare misure rigorose per garantire che i nostri soggiorni e programmi siano sicuri per tutti, in linea con le regole dei Paesi ospitanti, delle scuole estere di fiducia con cui collaboriamo e delle strutture che ospitano gli studenti. Tali misure saranno monitorate e aggiornate in base all'evoluzione della situazione sanitaria;
- assicurarci che il personale dei centri sia **adeguatamente formato** e che gli accompagnatori e gli studenti siano **correttamente informati** all'arrivo affinché le procedure di sicurezza siano scrupolosamente seguite;
- garantire che i programmi didattici e socio-ricreativi siano realizzati nel rispetto dei migliori standard di sicurezza per limitare qualsiasi incidenza del virus.

Alcune misure igienico-comportamentali comuni alla maggior parte dei centri presenti in catalogo prevedono uso costante di mascherina e igienizzante, misurazione della temperatura almeno una volta al giorno, sanificazione degli ambienti interni laddove possibile, limitazione degli assembramenti sia all'interno che all'esterno della struttura.

Nella malaugurata ipotesi in cui un partecipante, o più partecipanti, risultassero positivi durante il soggiorno studio all'estero, la polizza assicurativa obbligatoria medico-bagaglio prevede la copertura di spese di soggiorno per il prolungamento del soggiorno stesso fino a un massimo di 15 giorni per lo studente che avrà eventualmente contratto il virus.

Per ulteriori dettagli, si veda www.masterstudiesltd.com/it/vacanze-studio/condizioni-assicurative/.

A completamento di tutte le possibili misure igienico-sanitarie proposte dai nostri partner esteri, Master Studies Worldwide ha pensato di offrire **un servizio ulteriore per facilitare le procedure di partenza in sicurezza** per il Paese di destinazione prescelto. Tale servizio si avvale della **partnership con Lifebrain**, Gruppo leader per la diagnostica di laboratorio, con oltre 320 Centri di analisi cliniche in tutta Italia.

L'accordo tra Master Studies Worldwide e Lifebrain consiste nel fornire al partecipante al viaggio studio una corsia preferenziale per effettuare tampone antigenico prima della partenza presso uno dei loro Centri.

È possibile accedere al servizio previa prenotazione secondo le modalità indicate alla seguente pagina <https://www.lifebrain.it/>. La refertazione avverrà entro 72 ore dalla data di accettazione. Per maggiori informazioni circa i costi e i punti di prelievo si prega di contattare gli uffici.

Master Studies Worldwide avrà cura di comunicare tutti i dettagli ad ogni partecipante prima della partenza, in base al Paese di destinazione e al centro prescelto. Per qualsiasi dubbio o richiesta relativa alle procedure di sicurezza puoi scriverci alla casella di posta elettronica dedicata safety@masterstudiesltd.com.

VACANZE STUDIO ALL'ESTERO IN UK, IRLANDA ED EUROPA

2 SETTIMANE DI STUDIO, DIVERTIMENTO E NUOVI AMICI

Le vacanze studio all'estero sono un'ottima opportunità per combinare lo studio di una lingua straniera al divertimento di una vacanza in compagnia di tanti nuovi amici...

una scelta classica semplicemente vincente

Due settimane indimenticabili che ti faranno scoprire nuovi orizzonti e ti permetteranno di crescere sia dal punto di vista linguistico che personale.

Le destinazioni e i programmi proposti sono davvero tanti, basterà solo scegliere il centro più adatto alle tue esigenze!



Bath

University of Bath

Bath è una tranquilla cittadina sul fiume Avon, ricca di gemme architettoniche e sede delle famosissime terme costruite dai Romani. È una delle tre città britanniche considerate patrimonio mondiale UNESCO.



IL CENTRO

L'Università di Bath occupa un'area estesa e panoramica a circa un miglio dal centro storico della città. Il campus è dotato di moderne aule, una grande mensa, una banca, una libreria, uno student shop e diversi luoghi di ritrovo

Il corso di lingua

Il corso prevede 20 lezioni settimanali di 45 minuti in classi omogenee di max 15 studenti. Le lezioni si alterneranno di mattina e di pomeriggio.

Esame Trinity incluso nel pacchetto.

Si prega di segnalarlo comunque nell'apposito campo durante l'iscrizione online indicando, se possibile, il livello.

Sistemazione

In appartamenti formati da 6 a 10 stanze singole con servizi privati e una grande cucina attrezzata che funge da sala ritrovo. L'uso della cucina sarà a discrezione della direzione del centro e, nei casi in cui venga concesso, potrà essere utilizzata solo dai leader.

Asciugamani forniti dal centro. All'arrivo i partecipanti sono tenuti a versare il deposito cauzionale richiesto dalla scuola (£ 30/€ 40) che verrà restituito al momento della partenza, salvo nei casi previsti dal regolamento scolastico.

Attrezzature sportive

Campi da tennis coperti, palestra polivalente, campi da basket, da calcio e beach volley. Sale attrezzate per yoga e drama.



INGHILTERRA



COLLEGE Età 11 - 18 (tassativa)

INIZIO CORSI 4 / 18 LUGLIO
1 AGOSTO

15 Giorni 14 Notti

WI-FI nella maggior parte delle aree

MASTER PROGRAMME



2 DIPLOMI (riconoscimento British Council, Trinity)

TEMPO LIBERO



3 Gite di intera giornata: Cardiff con visita al Castello; Londra con travel card e pizza party al rientro in college (late return); Bristol con walking tour della città.

1 Gita di mezza giornata: Stonehenge. Diverse visite locali come Roman Baths, Victoria Art Gallery e National Trust Skyline Walk.

Trasporti locali inclusi per i giorni di visita.

ATTIVITÀ POMERIDIANE E SERALI



Tale programma per motivi organizzativi potrebbe subire delle variazioni.



LABORATORIO TEATRALE + YOGA

In questo centro verranno organizzati: 1 workshop teatrale e 1 sessione di Yoga a settimana tenuti da professionisti. Ogni lezione sarà di 90 minuti.



PCTO "ENTERPRISE ENGLISH"

Per studenti dai 16 anni compiuti con livello minimo B1

Il corso prevede 3 ore di "Enterprise English" a settimana con una combinazione di lezioni, presentazioni e role play basati sul mondo del lavoro. Tra gli argomenti trattati:

- tecniche per affrontare un colloquio di lavoro all'estero;
- come scrivere un CV e una lettera di presentazione;
- come presentarsi/approcciarsi al meglio sul posto di lavoro;
- metodi di comunicazione nel mondo del lavoro.

Chi frequenta "Enterprise English" riceverà un ulteriore certificato che attesta la partecipazione e riassume i dati dell'esperienza. Tale documento è valido come riconoscimento delle ore svolte di PCTO (vedi pag. 11).



University of Bath

QUOTE DA MILANO

Entro il 28/02/2021	2285
Entro il 20/03/2021	2385
Entro il 20/04/2021	2435
Dal 21/04/2021	2485

Settimana supplementare su richiesta.

La quota non comprende:

Spese di gestione e apertura pratica (obbligatoria) € 230. Contributo spese polizza assicurativa e relativa istruzione pratica (obbligatoria) € 120. Supplementi volo per partenze da altre città (vedi pag. 106). Tasse e assistenza aeroportuali in Italia e all'estero. Contributo spese polizza annullamento e relativa istruzione pratica (facoltativa) € 69. Garanzia contro incremento valutario (facoltativa) € 90. Estensione massimali assicurazione sanitaria (facoltativa) € 65.

Benenden

Benenden School

Benenden è un grazioso villaggio rurale nel Kent, regione inglese situata a Sud Est di Londra, conosciuta come il giardino d'Inghilterra per il suo incantevole paesaggio. La cittadina più vicina è Tenbridge Wells, situata a circa 30 minuti. Londra, Brighton e Canterbury sono facilmente raggiungibili.

IL CENTRO

La scuola è stata fondata nel 1923 ed è una delle più rinomate boarding school d'Inghilterra. Il college, immerso nella verde campagna inglese e circondato da 240 acri di prati e giardini ben curati, dispone di una mensa grande e luminosa dove si terranno tutti i pasti, classi dotate di moderne attrezzature e un ampio teatro.

Il corso di lingua

Il corso prevede 20 lezioni settimanali di 45 minuti in classi omogenee di max 18 studenti. Le lezioni si alterneranno di mattina e di pomeriggio. **Teacher Training Course gratuito per gli accompagnatori della durata totale di 6 ore.**

Sistemazione

La sistemazione è prevista in "houses" in camere singole con lavabo. Il bagno si trova ai piani e ha una ratio di 1:3 / 1:4.

Ogni edificio dispone di una bella e confortevole common room con divani, poltrone e tv. Asciugamani non forniti dal centro. All'arrivo i partecipanti sono tenuti a versare il deposito cauzionale richiesto dalla scuola (£ 25/€ 30) che verrà restituito al momento della partenza, salvo nei casi previsti dal regolamento scolastico.

Attrezzature sportive

Palestra polivalente, campi da gioco all'aperto e una piscina coperta.



INGHILTERRA 

 **COLLEGE Età 9 - 15 (consigliata)**

 **INIZIO CORSI 5 / 19 LUGLIO**

 **15 Giorni**  **14 Notti**

 **WI-FI** nella maggior parte delle aree



TEMPO LIBERO

3 Gite di intera giornata:
Londra in treno (late return) con walking tour e ingresso al British Museum con late return; Brighton con entrata al Sea Life; Canterbury con ingresso alla Cattedrale.
2 Gite di mezza giornata:
Royal Tunbridge Wells e Battle Abbey.



ATTIVITÀ POMERIDIANE E SERALI

Tale programma per motivi organizzativi potrebbe subire delle variazioni.

Benenden School	
QUOTE DA MILANO	
Entro il 28/02/2021	1935
Entro il 20/03/2021	2035
Entro il 20/04/2021	2085
Dal 21/04/2021	2135
Settimana supplementare su richiesta.	

La quota non comprende:
Spese di gestione e apertura pratica (obbligatoria) € 230. Contributo spese polizza assicurativa e relativa istruzione pratica (obbligatoria) € 120. Supplementi volo per partenze da altre città (vedi pag. 106). Tasse e assistenza aeroportuali in Italia e all'estero. Contributo spese polizza annullamento e relativa istruzione pratica (facoltativa) € 69. Garanzia contro incremento valutario (facoltativa) € 90. Estensione massimali assicurazione sanitaria (facoltativa) € 65.

Bournemouth

Talbot Campus

Situata sulla costa meridionale dell'isola britannica, Bournemouth è conosciuta per le lunghe spiagge bianche, il mare blu dell'oceano e i numerosi parchi.

Nella cittadina si respira un'atmosfera internazionale e di divertimento grazie ai tanti pub, negozi, ristoranti e locali trendy dove trascorrere serate indimenticabili. La zona circostante è caratterizzata dalle meravigliose campagne inglesi, paesaggi pittoreschi e castelli. Bournemouth è ben collegata a Londra che si trova a meno di due ore di treno.

IL CENTRO

Il college si trova a circa 15 minuti di mezzi pubblici dal centro di Bournemouth con la fermata dell'autobus al suo interno. Un grande edificio moderno ospita le classi, la mensa e alcuni spazi comuni.

Il corso di lingua

Il corso prevede 15 ore di lezioni settimanali in classi omogenee di max 16 studenti. Le lezioni si alterneranno di mattina e di pomeriggio.

Sistemazione

COLLEGE: i nostri studenti saranno alloggiati in casette dotate di un'ampia area comune e 4/7 camere singole con i servizi in condivisione con ratio di 1:3. Maschi e femmine saranno divisi. Asciugamani non forniti dal centro. All'arrivo i partecipanti sono tenuti a versare il deposito cauzionale richiesto dalla scuola (£ 50/ € 50) che verrà restituito al momento della partenza, salvo nei casi previsti dal regolamento scolastico.

FAMIGLIA: in famiglie selezionate in camere doppie con trattamento di pensione completa (packed lunch a pranzo).

Attrezzature sportive

La struttura dispone di un centro sportivo con una grande palestra polivalente.



INGHILTERRA

COLLEGE / FAMIGLIA Età 12 - 17

INIZIO CORSI 29 GIUGNO 13 LUGLIO

15 Giorni 14 Notti

WI-FI nella maggior parte delle aree



Talbot Campus

QUOTE DA MILANO	COLLEGE	FAMIGLIA
Entro il 28/02/2021	2210	1845
Entro il 20/03/2021	2310	1945
Entro il 20/04/2021	2360	1995
Dal 21/04/2021	2410	2045

Settimana supplementare su richiesta.

La quota non comprende:

Spese di gestione e apertura pratica (obbligatoria) € 230. Contributo spese polizza assicurativa e relativa istruzione pratica (obbligatoria) € 120. Supplementi volo per partenze da altre città (vedi pag. 106). Tasse e assistenza aeroportuali in Italia e all'estero. Contributo spese polizza annullamento e relativa istruzione pratica (facoltativa) € 69. Garanzia contro incremento valutario (facoltativa) € 90. Estensione massimali assicurazione sanitaria (facoltativa) € 65.



TEMPO LIBERO

2 Gite di intera giornata:
Bath con visita ai Roman Baths;
Stonehenge.
2 Gite di mezza giornata:
Lulworth, New Forest National Park.
Sono previste delle visite locali.

Bus Pass incluso.



ATTIVITÀ POMERIDIANE E SERALI

Tale programma per motivi organizzativi potrebbe subire delle variazioni.

Brighton

University of Sussex-Falmer Campus

Soprannominata la Londra sul mare, Brighton è considerata la città più importante e conosciuta della costa meridionale inglese. Ogni anno viene visitata da numerosi turisti britannici e stranieri che la scelgono per la sua vivacità, per le caratteristiche stradine - definite "lanes" - ricche di negozietti tipici e per la vicinanza a Londra dalla quale dista solo un'ora di treno.

IL CENTRO

La moderna università si trova a meno di 15 minuti di treno dal centro di Brighton, con fermata all'interno del campus. Le lezioni si terranno in classi dotate di attrezzature multimediali mentre i pasti all'interno della grande mensa del college. Dispone al suo interno di bancomat e sala relax.

Il corso di lingua

Il corso prevede 20 lezioni settimanali di 45 minuti in classi omogenee di max 16 studenti. Le lezioni si alterneranno di mattina e di pomeriggio.

Sistemazione

In flats composti da 4 a 6 camere singole con bagno privato all'interno di moderni edifici situati a circa 5 minuti di cammino dalle classi e dalla mensa. Ogni appartamento dispone di una cucina con divanetti. L'uso della cucina non è concesso per questioni di sicurezza, ma è possibile utilizzare i frigoriferi presenti al suo interno per bevande o snack freddi. All'arrivo i partecipanti sono tenuti a versare il deposito cauzionale richiesto dalla scuola (£ 30) che verrà restituito al momento della partenza, salvo nei casi previsti dal regolamento scolastico.

Attrezzature sportive

Palestra polivalente, campi sportivi all'aperto e campi da tennis.



TEMPO LIBERO

2 Gite di intera giornata: Londra con Westminster walking tour e National Gallery; Windsor con ingresso al Castello. Le gite possono essere in pullman privato o in treno.

3 Gite di mezza giornata: Arundel Castle; Chichester; Brighton con walking tour e ingresso al Sea Life. Alcune visite locali.



ATTIVITÀ POMERIDIANE E SERALI

Tale programma per motivi organizzativi potrebbe subire delle variazioni.



INGHILTERRA 

 **COLLEGE Età 11 - 19 (tassativa)**

 **INIZIO CORSI** 4 / 18 / 25 LUGLIO

 **15 Giorni**  **14 Notti**

 **WI-FI** nella maggior parte delle aree



Falmer Campus	
QUOTE DA MILANO	
Entro il 28/02/2021	2160
Entro il 20/03/2021	2260
Entro il 20/04/2021	2310
Dal 21/04/2021	2360
Settimana supplementare su richiesta.	

La quota non comprende:

Spese di gestione e apertura pratica (obbligatoria) € 230. Contributo spese polizza assicurativa e relativa istruzione pratica (obbligatoria) € 120. Supplementi volo per partenze da altre città (vedi pag. 106). Tasse e assistenza aeroportuali in Italia e all'estero. Contributo spese polizza annullamento e relativa istruzione pratica (facoltativa) € 69. Garanzia contro incremento valutario (facoltativa) € 90. Estensione massimali assicurazione sanitaria (facoltativa) € 65.

Cambridge

Cats College

Splendida città sul fiume Cam e sede della più prestigiosa Università d'Inghilterra, Cambridge è un raro esempio in cui tradizione e modernità si armonizzano perfettamente.



IL CENTRO

Il college si trova a circa 20/30 minuti a piedi dal centro cittadino ed è molto compatto. L'edificio, recentemente costruito, ospita al suo interno le aule moderne dotate di supporti audiovisivi e lavagne interattive, la mensa ampia e luminosa, gli alloggi, una lavanderia, l'aula informatica e diverse aree comuni dove gli studenti potranno rilassarsi. Nel centro è disponibile un infermiere.

Il corso di lingua

Il corso prevede 20 lezioni settimanali di 45 minuti in classi omogenee di max 16 studenti. Le lezioni si alterneranno di mattina e di pomeriggio.

Sistemazione

In camere singole con servizi privati. Asciugamani non forniti. All'arrivo i partecipanti sono tenuti a versare il deposito cauzionale richiesto dalla scuola che verrà restituito al momento della partenza (£ 20/€ 30), salvo nei casi previsti dal regolamento scolastico.

Attrezzature sportive

Le attività sportive verranno organizzate in uno dei parchi locali e in un centro sportivo situato a Cambridge.



TEMPO LIBERO

2 Gite di intera giornata:
Londra con crociera sul Tamigi;
Warwick con ingresso al Castello.
Gite di mezza giornata:
Ely con walking tour e visita alla Cattedrale e Bury St. Edmunds con walking tour.
2 Visite locali: punting sul fiume Cam; visita a un museo della cittadina.



ATTIVITÀ POMERIDIANE E SERALI

Tale programma per motivi organizzativi potrebbe subire delle variazioni.

Cats College

QUOTE DA MILANO

Entro il 28/02/2021	2295
Entro il 20/03/2021	2395
Entro il 20/04/2021	2445
Dal 21/04/2021	2495

Settimana supplementare su richiesta.

La quota non comprende:

Spese di gestione e apertura pratica (obbligatoria) € 230. Contributo spese polizza assicurativa e relativa istruzione pratica (obbligatoria) € 120. Supplementi volo per partenze da altre città (vedi pag. 106). Tasse e assistenza aeroportuali in Italia e all'estero. Contributo spese polizza annullamento e relativa istruzione pratica (facoltativa) € 69. Garanzia contro incremento valutario (facoltativa) € 90. Estensione massimali assicurazione sanitaria (facoltativa) € 65.

Canterbury

Stafford House International

Incantevole cittadina nella contea del Kent, a circa 90 minuti di auto da Londra o 55 minuti in treno, Canterbury è completamente immersa nel verde e nella suggestiva campagna inglese.

È famosa per la stupenda cattedrale in stile gotico e sede dell'altrettanto famosa Università del Kent.

IL CENTRO

Le lezioni si terranno in un edificio moderno a 10 minuti a piedi dalla residenza. Nel centro è disponibile un infermiere.

Il corso di lingua

Il corso prevede 20 lezioni settimanali di 45 minuti in classi omogenee di max 16 studenti. Le lezioni si alterneranno di mattina e di pomeriggio.

Sistemazione

RESIDENZA: la residenza è di recente costruzione e si trova a soli 15 minuti di cammino dal centro di Canterbury. La sistemazione prevede camere singole e doppie con bagno privato. Sono disponibili common room e sala TV.

I pasti verranno consumati presso una delle due mense della scuola. Asciugamani non forniti dal centro.

All'arrivo i partecipanti sono tenuti a versare il deposito cauzionale richiesto dalla scuola (£ 20/ € 30) che verrà restituito al momento della partenza, salvo nei casi previsti dal regolamento scolastico.

FAMIGLIA: in camera doppia/tripla da dividere con studenti dello stesso sesso. Trattamento di pensione completa con pranzo e cena presso la mensa della scuola da lunedì a venerdì. Gli altri pasti sono forniti dalla famiglia, incluso il pranzo al sacco per le escursioni di intera giornata.

Attrezzature sportive

Le attività sportive saranno svolte presso campi sportivi, piscine e palestre polivalenti locali.



TEMPO LIBERO

2 Gite di intera giornata:
Londra, Brighton o Cambridge (entrate non incluse).

2 Gite di mezza giornata:
Leeds Castle, Dover Castle o Chatham Dockyard.

Visite locali:

Canterbury Cathedral e St. Augustine's Abbey.



ATTIVITÀ POMERIDIANE E SERALI

Tale programma per motivi organizzativi potrebbe subire delle variazioni.



INGHILTERRA 

 **COLLEGE / FAMIGLIA Età 12 - 18**

 **INIZIO CORSI 27 GIUGNO 11 / 25 LUGLIO**

 **15 Giorni**  **14 Notti**

 **WI-FI** nella maggior parte delle aree



Stafford House		
QUOTE DA MILANO	RESIDENZA	FAMIGLIA
Entro il 28/02/2021	2155	2100
Entro il 20/03/2021	2255	2200
Entro il 20/04/2021	2305	2250
Dal 21/04/2021	2355	2300
Settimana supplementare su richiesta.		

La quota non comprende:

Spese di gestione e apertura pratica (obbligatoria) € 230. Contributo spese polizza assicurativa e relativa istruzione pratica (obbligatoria) € 120. Supplementi volo per partenze da altre città (vedi pag. 106). Tasse e assistenza aeroportuali in Italia e all'estero. Contributo spese polizza annullamento e relativa istruzione pratica (facoltativa) € 69. Garanzia contro incremento valutario (facoltativa) € 90. Estensione massimali assicurazione sanitaria (facoltativa) € 65.

Canterbury

University of Kent



IL CENTRO

Il college fa parte della University of Kent ed è un bel campus immerso nel verde, dotato di ogni comfort. È poco distante dal centro della città: può essere raggiunto a piedi in 30 minuti o con un regolare servizio di trasporto pubblico.

Dispone di ottime attrezzature tra cui teatro, discoteca, banca, supermarket, bar e sala tv.

I pasti vengono consumati in un grande e moderno refettorio.

Il corso di lingua

Il corso prevede 20 lezioni settimanali di 45 minuti in classi omogenee di max 16 studenti.

Le lezioni si alterneranno di mattina e di pomeriggio.

Sistemazione

In appartamenti formati da 5 camere singole con servizi privati. Ognuno è dotato di una cucina, il cui uso non è consentito per ragioni di sicurezza ma può essere utilizzata come area comune per i residenti di quel corridoio, purché si rispettino gli orari di silenzio che la scuola comunicherà all'arrivo. Asciugamani non forniti dal centro. All'arrivo i partecipanti sono tenuti a versare il deposito cauzionale richiesto dalla scuola (30£) che verrà restituito al momento della partenza, salvo nei casi previsti dal regolamento scolastico.

Attrezzature sportive

Campi da tennis, due grandi palestre, campi da gioco, il cui uso è consentito solo quando previsto dal programma di attività.



INGHILTERRA

COLLEGE Età 11 - 19 (tassativa)

INIZIO CORSI 4 / 18 / 25 LUGLIO

15 Giorni **14 Notti**

WI-FI nella maggior parte delle aree



University of Kent

QUOTE DA MILANO

Entro il 28/02/2021	2125
Entro il 20/03/2021	2225
Entro il 20/04/2021	2275
Dal 21/04/2021	2325

Settimana supplementare su richiesta.

La quota non comprende:

Spese di gestione e apertura pratica (obbligatoria) € 230. Contributo spese polizza assicurativa e relativa istruzione pratica (obbligatoria) € 120. Supplementi volo per partenze da altre città (vedi pag. 106). Tasse e assistenza aeroportuali in Italia e all'estero. Contributo spese polizza annullamento e relativa istruzione pratica (facoltativa) € 69. Garanzia contro incremento valutario (facoltativa) € 90. Estensione massimali assicurazione sanitaria (facoltativa) € 65.



TEMPO LIBERO

2 Gite di intera giornata:
Londra con Westminster walking tour e National Gallery; Brighton con walking tour e visita al Sea Life centre.

4 Gite di mezza giornata tra:
Dover con ingresso al Castello, Chatham Dockyards, Whistable e Rochester con Cattedrale.



ATTIVITÀ POMERIDIANE E SERALI

Tale programma per motivi organizzativi potrebbe subire delle variazioni.

Chester

University of Chester

Chester, situata nella contea dello Cheshire, è un importante centro storico, culturale e turistico dell'Inghilterra nord occidentale. Fondata dai Romani, la graziosa cittadina offre una delle cinte murarie meglio conservate nel Regno Unito, un imponente municipio, un orologio d'epoca vittoriana posizionato sull'East Gate, numerosi locali caratteristici e negozi.



IL CENTRO

La moderna Università di Chester si trova a soli 15 minuti di cammino dal centro della cittadina oppure a 10 minuti di autobus con fermata a breve distanza dall'ingresso. Il campus offre classi moderne e attrezzate, una mensa spaziosa con comodi divanetti e una parte di tavolini situati in una graziosa veranda, una student's union, lavanderia a gettoni, cash machine e sala computer.

Il corso di lingua

Il corso prevede 15 lezioni settimanali di 60 minuti in classi omogenee di max 16 studenti. Le lezioni si alterneranno di mattina e di pomeriggio.

Sistemazione

COLLEGE: La sistemazione è prevista in camere singole con bagno privato. Asciugamani forniti dal centro. All'arrivo i partecipanti sono tenuti a versare il deposito cauzionale richiesto dalla scuola (£ 25/€ 25) che verrà restituito al momento della partenza, salvo nei casi previsti dal regolamento scolastico.

FAMIGLIA: In camera doppia con trattamento di pensione completa (pasto caldo in college).

Attrezzature sportive

Campi sportivi all'aperto, piscina, grande palestra.



INGHILTERRA

 COLLEGE/FAMIGLIA Età 11 - 18 

 INIZIO CORSI 4 / 18 LUGLIO 1 AGOSTO

 15 Giorni  14 Notti

 WI-FI nella maggior parte delle aree

TEMPO LIBERO

 2 Gite di intera giornata: Liverpool con entrata al Beatles Story Museum; Manchester con entrata al Manchester City Stadium;

2 Gite di mezza giornata: Conwy Castle, Llangollen con visita al Great Orme Tramway;

2 Visite locali: ingresso alla Cattedrale di Chester e Roman Tour + ingresso al Cheshire Military Museum.

ATTIVITÀ POMERIDIANE E SERALI

ENGLISH PLUS Incluso nel prezzo

La scelta tra le seguenti opzioni deve pervenire ai nostri uffici entro e non oltre il 10 maggio. Gli studenti che non avranno segnalato la preferenza saranno inseriti nel programma standard. I corsi si attivano al raggiungimento di 10 studenti.

Dance: 3 lezioni di danza a settimana della durata di 3 ore ciascuna.

Drama: 3 lezioni di teatro a settimana della durata di 3 ore ciascuna.

Football: 3 lezioni di calcio a settimana della durata di 3 ore ciascuna.

Intensive English: 3 lezioni aggiuntive di inglese a settimana della durata di 3 ore ciascuna.

PROGRAMMA PCTO

Incluso nel prezzo

Il corso prevede un programma con 18 ore di Business English predisposte per fornire agli studenti un quadro dettagliato del settore lavorativo con case study, giochi di ruolo e sviluppo di competenze aziendali. Tre pomeriggi a settimana saranno svolti workshop per lo sviluppo di competenze quali: elaborazione CV, come sostenere un colloquio e lezioni relative alla job application.

Le ore di PCTO verranno certificate insieme alla competenza linguistica alla fine del soggiorno (vedi pag. 11).

ENGLISH + MEDIA Incluso nel prezzo

Per studenti dai 14 ai 17 anni

Il corso combina l'apprendimento della lingua inglese con esperienze prese dal mondo reale, usando un approccio tecnico-creativo.

Gli studenti si cimenteranno in progetti basati sui mass media: giornalismo, pubblicità e produzione di strumenti mediatici.

3 lezioni a settimana della durata di 3 ore ciascuna.

Tale programma per motivi organizzativi potrebbe subire delle variazioni.



University of Chester

QUOTE DA MILANO COLLEGE FAMIGLIA

Entro il 28/02/2021 2120 2005

Entro il 20/03/2021 2220 2105

Entro il 20/04/2021 2270 2155

Dal 21/04/2021 2320 2205

Settimana supplementare su richiesta.

La quota non comprende:

Spese di gestione e apertura pratica (obbligatoria) € 230. Contributo spese polizza assicurativa e relativa istruzione pratica (obbligatoria) € 120. Supplementi volo per partenze da altre città (vedi pag. 106). Tasse e assistenza aeroportuali in Italia e all'estero. Contributo spese polizza annullamento e relativa istruzione pratica (facoltativa) € 69. Garanzia contro incremento valutario (facoltativa) € 90. Estensione massimali assicurazione sanitaria (facoltativa) € 65.

Chichester

Chichester College

La storica cittadina di Chichester offre diversi e interessanti luoghi da visitare durante tutto l'anno. È famosa per la sua bellissima cattedrale del XII secolo e per il centro cittadino in tipico stile georgiano. È ricca di musei, gallerie d'arte e dimore storiche.

IL CENTRO

Il campus si presenta compatto e si trova a soli 10 minuti di cammino dal centro della cittadina e dalla stazione ferroviaria. I nostri studenti potranno usufruire di una mensa grande e luminosa, classi moderne ed attrezzate e sale comuni con divani e tv per poter socializzare. Nel centro è disponibile un infermiere.

Il corso di lingua

Il corso prevede 20 lezioni settimanali di 45 minuti in classi omogenee di max 16 studenti. Le lezioni si alterneranno di mattina e di pomeriggio.

Sistemazione

RESIDENZA: camere singole con bagno privato raggruppate in appartamenti da 6 stanze con una cucina che funge da area comune, il cui uso sarà a discrezione della direzione del centro e, nei casi in cui venga concesso, potrà essere utilizzata solo dai group leader. Non sono forniti gli asciugamani. All'arrivo i partecipanti sono tenuti a versare il deposito cauzionale richiesto dalla scuola (€20/€30) che verrà restituito al momento della partenza, salvo nei casi previsti dal regolamento scolastico.

Attrezzature sportive

Campi da gioco all'aperto.

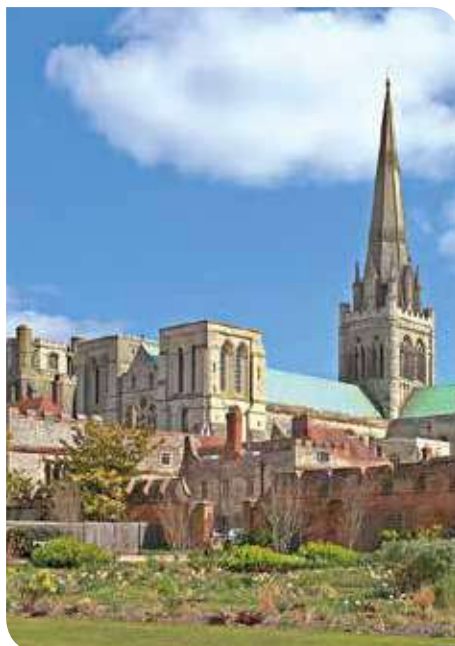

INGHILTERRA



COLLEGE Età 10 - 17

INIZIO CORSI 4 / 18 LUGLIO

15 Giorni 14 Notti

WI-FI nella maggior parte delle aree



TEMPO LIBERO

2 Gite di intera giornata:

Londra con walking tour e crociera sul Tamigi, Oxford con visita al Christ Church College.

4 Gite di mezza giornata: Portsmouth con walking tour; Worthing con visita a un museo; 2 a Brighton con visita al Royal Pavilion e Pier.

Visite locali: Fishbourne Roman Palace e Chichester con ingresso alla Cattedrale.



ATTIVITÀ POMERIDIANE E SERALI

Tale programma per motivi organizzativi potrebbe subire delle variazioni.

Chichester College

QUOTE DA MILANO

Entro il 28/02/2021 2175

Entro il 20/03/2021 2275

Entro il 20/04/2021 2325

Dal 21/04/2021 2375

Settimana supplementare su richiesta.

La quota non comprende:

Spese di gestione e apertura pratica (obbligatoria) € 230. Contributo spese polizza assicurativa e relativa istruzione pratica (obbligatoria) € 120. Supplementi volo per partenze da altre città (vedi pag. 106). Tasse e assistenza aeroportuali in Italia e all'estero. Contributo spese polizza annullamento e relativa istruzione pratica (facoltativa) € 69. Garanzia contro incremento valutario (facoltativa) € 90. Estensione massimali assicurazione sanitaria (facoltativa) € 65.

Chichester

Chichester University



IL CENTRO

Il campus, costruito nel 1839, occupa un vasto spazio con palazzi storici e servizi moderni di recente costruzione. È ubicato a soli 10 minuti di cammino dal centro della cittadina. I nostri studenti potranno usufruire di una mensa grande e luminosa, moderne classi attrezzate e sale comuni per potersi rilassare.

Il corso di lingua

Il corso prevede 15 lezioni settimanali di 60 minuti in classi omogenee di max 16 studenti. Le lezioni si alterneranno di mattina e di pomeriggio.

Sistemazione

ENSUITE: camere singole con bagno privato.

STANDARD: camere singole e doppie con bagno ai piani e ratio di 1:4.

Asciugamani forniti dal centro. All'arrivo i partecipanti sono tenuti a versare il deposito cauzionale richiesto dalla scuola (£ 25/€ 25) che verrà restituito al momento della partenza, salvo nei casi previsti dal regolamento scolastico.

Attrezzature sportive

Campi da gioco all'aperto, palestra polivalente interna con campi da tennis, drama e dance studio.



INGHILTERRA



COLLEGE Età 11 - 18

INIZIO CORSI 4 / 18 LUGLIO

15 Giorni **14 Notti**

WI-FI nella maggior parte delle aree



TEMPO LIBERO

3 Gite di intera giornata:

Londra con visita a Covent Garden, Natural History Museum, Harrods e Hyde Park; Londra con Palaces walking Tour e ingresso al London Eye; Brighton con Royal Pavilion.

1 Gita di mezza giornata:

Portsmouth con Spinnaker Tower.

2 Visite locali:

Chichester con Cattedrale; Town Trail.



ATTIVITÀ POMERIDIANE E SERALI

ENGLISH PLUS Incluso nel prezzo

La scelta tra le seguenti opzioni deve pervenire ai nostri uffici entro e non oltre il 10 maggio. Gli studenti che non avranno segnalato la preferenza saranno inseriti nel programma standard. I corsi si attivano al raggiungimento di 10 studenti.

Dance: 3 lezioni di danza a settimana della durata di 3 ore ciascuna.

Drama: 3 lezioni di teatro a settimana della durata di 3 ore ciascuna.

Football: 3 lezioni di calcio a settimana della durata di 3 ore ciascuna.

Intensive English: 3 lezioni aggiuntive di inglese a settimana della durata di 3 ore ciascuna.



ENGLISH + MEDIA Incluso nel prezzo

Per studenti dai 14 a 17 anni

Il corso combina l'apprendimento della lingua inglese con esperienze prese dal mondo reale, usando un approccio tecnico-creativo. Gli studenti si cimenteranno in progetti basati sui mass media: giornalismo, pubblicità e produzione di strumenti mediatici. 3 lezioni a settimana della durata di 3 ore ciascuna.

Tale programma per motivi organizzativi potrebbe subire delle variazioni.

Chichester University

QUOTE DA MILANO ENSUITE STANDARD

Entro il 28/02/2021 2150 2125

Entro il 20/03/2021 2250 2225

Entro il 20/04/2021 2300 2275

Dal 21/04/2021 2350 2325

Settimana supplementare su richiesta.

La quota non comprende:

Spese di gestione e apertura pratica (obbligatoria) € 230. Contributo spese polizza assicurativa e relativa istruzione pratica (obbligatoria) € 120. Supplementi volo per partenze da altre città (vedi pag. 106). Tasse e assistenza aeroportuali in Italia e all'estero. Contributo spese polizza annullamento e relativa istruzione pratica (facoltativa) € 69. Garanzia contro incremento valutario (facoltativa) € 90. Estensione massimali assicurazione sanitaria (facoltativa) € 65.

Dover

Dover College

Dover, situata a un'ora di treno da Londra, è una graziosa cittadina sulla costa sud-orientale d'Inghilterra e un importante porto che collega la Gran Bretagna alla Francia. Sono famosi l'imponente castello medievale e le bellissime bianche scogliere che si affacciano maestose sul Canale della Manica.

IL CENTRO

Il college, situato a circa 10 minuti di cammino dal centro cittadino, offre bellissimi edifici antichi, alcuni anche risalenti al XII secolo, e una bellissima vista sul castello che domina la città. Dispone di una mensa con antichi dipinti e grandi lampadari, classi confortevoli e diversi spazi comuni. È presente una lavanderia a gettoni. Nel centro è disponibile un infermiere.

Il corso di lingua

Il corso prevede 20 lezioni settimanali di 45 minuti in classi omogenee di max 16 studenti. Le lezioni si alterneranno di mattina e di pomeriggio.

Sistemazione

La sistemazione è prevista in camere doppie con servizi ai piani (ratio 1:6). Ogni edificio ha al suo interno una sala comune con TV e divanetti. Asciugamani non forniti dal centro.



INGHILTERRA



COLLEGE Età 9 - 15 (consigliata)

INIZIO CORSI 11 / 25 LUGLIO

15 Giorni 14 Notti

WI-FI nella maggior parte delle aree

All'arrivo i partecipanti sono tenuti a versare il deposito cauzionale richiesto dalla scuola (£ 20 / € 30) che verrà restituito al momento della partenza, salvo nei casi previsti dal regolamento scolastico.

Attrezzature sportive

Palestra polivalente e campi all'aperto.



TEMPO LIBERO

2 Gite di intera giornata:

Londra con walking tour e crociera sul Tamigi; Brighton con visita al Royal Pavilion.

4 Gite di mezza giornata:

Canterbury con walking tour; Folkestone con walking tour; Broadstairs con visita alla famosa spiaggia; Leeds con ingresso al Castello.

2 Visite locali:

Dover Castle e le bianche scogliere di Dover.



ATTIVITÀ POMERIDIANE E SERALI

Tale programma per motivi organizzativi potrebbe subire delle variazioni.



Dover College

QUOTE DA MILANO

Entro il 28/02/2021 2175

Entro il 20/03/2021 2275

Entro il 20/04/2021 2325

Dal 21/04/2021 2375

Settimana supplementare su richiesta.

La quota non comprende:

Spese di gestione e apertura pratica (obbligatoria) € 230. Contributo spese polizza assicurativa e relativa istruzione pratica (obbligatoria) € 120. Supplementi volo per partenze da altre città (vedi pag. 106). Tasse e assistenza aeroportuali in Italia e all'estero. Contributo spese polizza annullamento e relativa istruzione pratica (facoltativa) € 69. Garanzia contro incremento valutario (facoltativa) € 90. Estensione massimali assicurazione sanitaria (facoltativa) € 65.

Eastbourne

University of Brighton

Eastbourne è una delle più pittoresche località della costa sud dell'Inghilterra. Come ogni cittadina di mare, offre tutto ciò che un visitatore possa desiderare: negozi, caffè, ristoranti, pub e luoghi di ritrovo.



IL CENTRO

Il campus fa parte dell'Università di Brighton e si trova ai piedi del South Downs National Park, a pochi chilometri dal centro città e dalla spiaggia. Dispone di un moderno refettorio, sale comuni e aule ben attrezzate.

Il corso di lingua

Il corso prevede 20 lezioni settimanali di 45 minuti in classi omogenee di max 18 studenti. Le lezioni si alterneranno di mattina e di pomeriggio.

Per gli studenti dai 16 anni compiuti con livello minimo B1, possibilità, su richiesta preventiva entro il 31/03/2021, di sostituire il corso generale con lezioni specifiche **PCTO** in cui verranno trattate tematiche relative al mondo del lavoro. Verrà rilasciato un certificato che attesta la partecipazione e riassume i dati dell'esperienza.



Tale documento è valido come riconoscimento delle ore svolte di PCTO (vedi pag. 11).

Sistemazione

Gli studenti alloggeranno in appartamenti recentemente ristrutturati formati da 6/8 camere singole, ciascuna con servizi privati. Ogni flat ha una cucina/sala comune, il cui uso sarà a discrezione della direzione del centro e, nei casi in cui venga concesso, potrà essere utilizzata solo dai leader. Asciugamani non forniti dal centro. All'arrivo i partecipanti saranno tenuti a versare il deposito cauzionale richiesto dalla scuola (£ 25/€ 30) che verrà restituito al momento della partenza, salvo nei casi previsti dal regolamento scolastico.

Attrezzature sportive

Palestra polivalente, piscina coperta, campi da gioco indoor e outdoor.



INGHILTERRA 

COLLEGE Età 11 - 17

INIZIO CORSI 1 / 15 / 29 LUGLIO

15 Giorni **14 Notti**

WI-FI nella maggior parte delle aree



TEMPO LIBERO

- 3 Gite di intera giornata:
- 2 a Londra in treno con walking tour di cui 1 con late return; Brighton con ingresso al British Airways I360 con late return e cena fish and chips.
- 2 Gite di mezza giornata: Beachy Head Seven Sisters Clifftop e Battle Abbey.
- 3 Visite locali a Eastbourne.



ATTIVITÀ POMERIDIANE E SERALI

Tale programma per motivi organizzativi potrebbe subire delle variazioni.



University of Brighton	
QUOTE DA MILANO	
Entro il 28/02/2021	2220
Entro il 20/03/2021	2320
Entro il 20/04/2021	2370
Dal 21/04/2021	2420
Settimana supplementare su richiesta.	

La quota non comprende:

Spese di gestione e apertura pratica (obbligatoria) € 230. Contributo spese polizza assicurativa e relativa istruzione pratica (obbligatoria) € 120. Supplementi volo per partenze da altre città (vedi pag. 106). Tasse e assistenza aeroportuali in Italia e all'estero. Contributo spese polizza annullamento e relativa istruzione pratica (facoltativa) € 69. Garanzia contro incremento valutario (facoltativa) € 90. Estensione massimali assicurazione sanitaria (facoltativa) € 65.

Egham

Kingswood Hall

Il college si trova tra Windsor, famosa per il suo castello e per la vicinanza al college di Eton, ed Egham, caratteristico paesino dove nel 1215 Re Giovanni firmò la Magna Carta. La cittadina consente un facile accesso a Londra, da cui dista solo 35 minuti di treno.



IL CENTRO

Kingswood Hall fa parte della Royal Holloway University of London e dista 10 minuti a piedi dalla fermata di autobus che conduce a Egham o a Windsor. A pochi metri dagli alloggi si trova l'edificio principale che ospita le classi, la mensa e le grandi sale comuni con TV utilizzate per le attività serali.

Il corso di lingua

Il corso prevede 20 lezioni settimanali di 45 minuti in classi omogenee di max 16 studenti. Le lezioni si alterneranno di mattina e di pomeriggio.

Sistemazione

La sistemazione è prevista in appartamenti formati da stanze singole con bagno privato e una piccola cucina (non utilizzabile). Non sono forniti gli asciugamani. All'arrivo i partecipanti sono tenuti a versare il deposito cauzionale richiesto dalla scuola (£ 30) che verrà restituito al momento della partenza, salvo nei casi previsti dal regolamento scolastico.

Attrezzature sportive

Gli studenti potranno praticare calcio e tennis all'aperto e squash in una palestra coperta.



INGHILTERRA



COLLEGE Età 10 - 16

INIZIO CORSI 4 / 18 / 25 LUGLIO

15 Giorni 14 Notti

WI-FI nella maggior parte delle aree



TEMPO LIBERO

4 Gite di intera giornata:

2 walking tour a Londra con visita ad un museo; Brighton con ingresso al Sea Life Centre; Cambridge con visita al King's College.

2 Gite di mezza giornata:

Windsor con ingresso al castello, Henley Upon Thames con River Cruise.



ATTIVITÀ POMERIDIANE E SERALI

Tale programma per motivi organizzativi potrebbe subire delle variazioni.



Kingswood Hall

QUOTE DA MILANO

Entro il 28/02/2021 2090

Entro il 20/03/2021 2190

Entro il 20/04/2021 2240

Dal 21/04/2021 2290

Settimana supplementare su richiesta.

La quota non comprende:

Spese di gestione e apertura pratica (obbligatoria) € 230. Contributo spese polizza assicurativa e relativa istruzione pratica (obbligatoria) € 120. Supplementi volo per partenze da altre città (vedi pag. 106). Tasse e assistenza aeroportuali in Italia e all'estero. Contributo spese polizza annullamento e relativa istruzione pratica (facoltativa) € 69. Garanzia contro incremento valutario (facoltativa) € 90. Estensione massimali assicurazione sanitaria (facoltativa) € 65.

Gloucester

University of Gloucestershire

Gloucester è una città del Sud Ovest dell'Inghilterra che sorge sul fiume Severn. La movida cittadina si concentra nei pressi del porto, restaurato negli anni Ottanta. Alcuni magazzini portuali ora ospitano il National Waterways Museum, mentre altri sono diventati appartamenti, negozi o bar.



IL CENTRO

L'Oxstalls campus, parte della University of Gloucestershire, dista 20 minuti dal centro della città con i mezzi pubblici. La fermata più vicina si trova a 5 minuti a piedi dalla scuola. Il college si presenta molto compatto, tutte le strutture utilizzate sono a brevissima distanza l'una dall'altra ed è dotato di una spaziosa e ampia mensa con terrazzino esterno, aule moderne e luminose, aree comuni e Student Union.

Il corso di lingua



Il corso, composto da 15 ore di lezione a settimana, prevede al suo interno contenuti per 10 ore a settimana di PCTO con doppio certificato (certificato di frequenza + certificato valido per il riconoscimento del PCTO, vedi pag. 11). Le lezioni si svolgeranno di mattina e di pomeriggio.

Sistemazione

La sistemazione è prevista in appartamenti formati da 7 o 9 camere singole con bagno privato distribuite su 4 piani. Cucina e area comune situata su ogni piano. L'uso della cucina sarà a discrezione della direzione del centro e, nei casi in cui venga concesso, potrà essere utilizzata solo dai leader. Asciugamani forniti dal centro. Negli alloggi è prevista una sala lavanderia. All'arrivo i partecipanti sono tenuti a versare il deposito cauzionale richiesto dalla scuola (£ 40/€ 50) che verrà restituito al momento della partenza, salvo nei casi previsti dal regolamento scolastico.

Attrezzature sportive

Campi sportivi coperti e all'aperto.



TEMPO LIBERO

6 Gite di intera giornata: Gloucester con walking tour e visita alla cattedrale; Oxford; Cardiff con St. Fagans National Museum of History; Bath con ingresso ai Roman Baths; Stonehenge e Salisbury; Stratford Upon Avon e la cittadina termale Leamington Spa.



ATTIVITÀ POMERIDIANE E SERALI

Tale programma per motivi organizzativi potrebbe subire delle variazioni.



INGHILTERRA



COLLEGE Età 11 - 18

INIZIO CORSI 1 / 15 / 29 LUGLIO

15 Giorni 14 Notti

WI-FI nella maggior parte delle aree



University of Gloucestershire

QUOTE DA MILANO SINGOLA

Entro il 28/02/2021 2125

Entro il 20/03/2021 2225

Entro il 20/04/2021 2275

Dal 21/04/2021 2325

Settimana supplementare su richiesta.

La quota non comprende:

Spese di gestione e apertura pratica (obbligatoria) € 230. Contributo spese polizza assicurativa e relativa istruzione pratica (obbligatoria) € 120. Supplementi volo per partenze da altre città (vedi pag. 106). Tasse e assistenza aeroportuali in Italia e all'estero. Contributo spese polizza annullamento e relativa istruzione pratica (facoltativa) € 69. Garanzia contro incremento valutario (facoltativa) € 90. Estensione massimali assicurazione sanitaria (facoltativa) € 65.

Hull

University of Hull

Kingston-upon-Hull, più nota come Hull, è il porto principale dell'Inghilterra nord orientale. Situata a nord dell'estuario del fiume Humber, è stata CITY OF CULTURE del Regno Unito nel 2017 e, per questa occasione, il centro cittadino è stato completamente rinnovato. La sua principale attrazione è il "Deep", il più grande acquario sotterraneo in Europa.

IL CENTRO

Il college, situato a circa 10 minuti di bus dal centro della città, è composto da antichi edifici risalenti agli anni '20 accostati a bellissimi palazzi moderni di recente costruzione. Dispone di una grande mensa luminosa, classi dotate di attrezzature multimediali e diversi spazi comuni con divani e TV. È presente una lavanderia a gettoni.

Il corso di lingua

Il corso prevede 20 lezioni settimanali di 45 minuti in classi omogenee di max 15 studenti. Le lezioni si alterneranno di mattina e di pomeriggio.

Esame Trinity incluso nel pacchetto. Si prega di segnalarlo comunque nell'apposito campo durante l'iscrizione online indicando, se possibile, il livello.



NEW FOR 2021 - STEM

(per studenti dai 14 ai 17 anni)

Gli studenti con un livello di inglese minimo B1 potranno scegliere di sostituire il corso generale con lezioni incentrate su materie scientifiche. Il corso, sempre della durata di 15 ore settimanali, sarà infatti dedicato alle seguenti materie: science, technology, engineering e mathematics. Le lezioni si focalizzeranno sull'apprendimento della lingua attraverso l'utilizzo applicato alle materie scientifiche e all'organizzazione di workshop, con escursioni a tema in luoghi di interesse.

Tale scelta dev'essere segnalata sulla scheda di iscrizione online e non prevede il sostenimento dell'esame Trinity.

Sistemazione

La sistemazione è prevista in moderni appartamenti composti da 4 a 8 stanze singole con servizi privati. Ogni flat dispone di una cucina, il cui uso sarà a discrezione della direzione del centro e, nel caso

INGHILTERRA

COLLEGE Età 11 - 18 (tassativa)

INIZIO CORSI 27 GIUGNO
11 / 25 LUGLIO

15 Giorni 14 Notti

WI-FI nella maggior parte delle aree

in cui venga concesso, potrà essere utilizzata solo dai leader. Ogni edificio ha al suo interno una sala comune con TV e divanetti. Asciugamani forniti dal centro. All'arrivo i partecipanti sono tenuti a versare il deposito cauzionale richiesto dalla scuola (£ 30/€ 40) che verrà restituito al momento della partenza, salvo nei casi previsti dal regolamento scolastico.

Attrezzature sportive

Grande palestra polivalente e campi all'aperto in astropitch.



University of Hull

QUOTE DA MILANO

Entro il 28/02/2021 1990

Entro il 20/03/2021 2090

Entro il 20/04/2021 2140

Dal 21/04/2021 2190

Settimana supplementare su richiesta.

La quota non comprende:

Spese di gestione e apertura pratica (obbligatoria) € 230. Contributo spese polizza assicurativa e relativa istruzione pratica (obbligatoria) € 120. Supplementi volo per partenze da altre città (vedi pag. 106). Tasse e assistenza aeroportuali in Italia e all'estero. Contributo spese polizza annullamento e relativa istruzione pratica (facoltativa) € 69. Garanzia contro incremento valutario (facoltativa) € 90. Estensione massimali assicurazione sanitaria (facoltativa) € 65.



MASTER PROGRAMME

2 DIPLOMI (riconoscimento British Council, Trinity)



TEMPO LIBERO

3 Gite di intera giornata: Lincoln con visita al Castello; York con National Railway Museum; Liverpool con ingresso al World Museum.

2 Gite di mezza giornata: Beverley con Cattedrale; Country House & Coast.

Visite locali tipo l'acquario The Deep, Museum Quarter e Maritime Museum. Trasporti locali inclusi nei giorni di visita.



ATTIVITÀ POMERIDIANE E SERALI

Inclusa una fantastica cena di gala.

Tale programma per motivi organizzativi potrebbe subire delle variazioni.



PCTO "ENTERPRISE ENGLISH"

Per studenti dai 16 anni compiuti con livello minimo B1

Il corso prevede 3 ore di "Enterprise English" a settimana con una combinazione di lezioni, presentazioni e role play basati sul mondo del lavoro. Tra gli argomenti trattati:

- tecniche per affrontare un colloquio di lavoro all'estero;
- come scrivere un CV e una lettera di presentazione;
- come presentarsi/approcciarsi al meglio sul posto di lavoro;
- metodi di comunicazione nel mondo del lavoro.

Chi frequenta "Enterprise English" riceverà un ulteriore certificato che attesta la partecipazione e riassume i dati dell'esperienza. Tale documento è valido come riconoscimento delle ore svolte di PCTO (vedi pag. 11).



Laboratorio teatrale + Yoga

In questo centro verranno organizzati: 1 workshop teatrale e 1 sessione di Yoga a settimana tenuti da professionisti. Ogni lezione sarà di 90 minuti.

Lincoln

Bishop Grosseteste University

Lincoln si trova nell'omonima Contea, di cui è il principale centro. La città è stata fondata in epoca pre-romana e ha successivamente conosciuto lunghi periodi di prosperità. Oggi è una meta turistica di assoluto interesse che offre la possibilità di ammirare uno dei centri storici meglio conservati e soprattutto la cattedrale, vero gioiello che richiama ogni anno migliaia di visitatori.

IL CENTRO

Il campus è situato a breve distanza dal centro della città, dalla famosa cattedrale e dal castello, raggiungibili a piedi in circa 15 minuti. Il college, molto compatto, offre aule luminose dotate di moderni supporti audiovisivi, auditorium, coffee shop, student's union per le attività serali e di una mensa con grandi vetrate.

Il corso di lingua

Il corso di General English prevede 20 lezioni settimanali di 45 minuti in classi omogenee di max 15 studenti. Le lezioni si alterneranno di mattina e di pomeriggio. **Esame Trinity incluso nel pacchetto.** Si prega di segnalarlo comunque nell'apposito campo durante l'iscrizione online indicando, se possibile, il livello.

INSPIRATION ENGLISH

Gli studenti con un livello di inglese minimo B1 potranno scegliere di sostituire il corso generale con lezioni volte a sviluppare le abilità linguistiche in aree specifiche.

Il corso, sempre della durata di 15 ore settimanali, sarà focalizzato sui seguenti punti:

- approfondimento della lingua con approccio alla cultura e all'arte attraverso l'utilizzo di metodi moderni, nonché comprensione dei processi creativi applicabili sia alla scrittura che alla progettazione di indipendenti forme artistiche indipendenti quali

disegno, fotografia e grafica;

- analisi di infografici con discussione in lingua;
- presentazione di progetti, individuali e di gruppo, per illustrare la propria creatività e le proprie idee;
- stesura di un diario per monitorare quotidianamente il proprio lavoro sotto la supervisione dell'insegnante.

Tale scelta dev'essere segnalata sulla scheda di iscrizione online.

Sistemazione

ENSUITE: appartamenti formati da 6 camere singole con servizi privati, cucina e soggiorno con divani e tv.

STANDARD: stanze singole recentemente ristrutturate, dotate di lavabo e disposte su corridoi con servizi in condivisione in rapporto di 1:3; è presente inoltre una piccola cucina e una grande sala comune con divani e tv.

L'uso della cucina per entrambe le sistemazioni sarà a discrezione della direzione del centro e, nei casi in cui venga concesso, essa potrà essere utilizzata solo dai leader.

Asciugamani forniti dal centro.

All'arrivo i partecipanti sono tenuti a versare il deposito cauzionale richiesto dalla scuola (£ 30/€ 40) che verrà restituito al momento della partenza, salvo nei casi previsti dal regolamento scolastico.

Attrezzature sportive

Campi da calcio all'aperto, palestra polivalente.



INGHILTERRA

COLLEGE Età 11 - 18 (tassativa)

INIZIO CORSI 4 / 18 LUGLIO

15 Giorni 14 Notti

WI-FI nella maggior parte delle aree



Bishop Grosseteste University

QUOTE DA MILANO	ENSUITE	STANDARD
Entro il 28/02/2021	2185	2110
Entro il 20/03/2021	2285	2210
Entro il 20/04/2021	2335	2260
Dal 21/04/2021	2385	2310

Settimana supplementare su richiesta.

La quota non comprende:

Spese di gestione e apertura pratica (obbligatoria) € 230. Contributo spese polizza assicurativa e relativa istruttoria pratica (obbligatoria) € 120. Supplementi volo per partenze da altre città (vedi pag. 106). Tasse e assistenza aeroportuali in Italia e all'estero. Contributo spese polizza annullamento e relativa istruttoria pratica (facoltativa) € 69. Garanzia contro incremento valutario (facoltativa) € 90. Estensione massimali assicurazione sanitaria (facoltativa) € 65.



MASTER PROGRAMME

2 DIPLOMI (riconoscimento British Council, Trinity)

TEMPO LIBERO

3 Gite di intera giornata: Cambridge con punting; Stratford-upon-Avon con visita allo Shakespeare's Birthplace; York con Railway Museum.

1 Gita di mezza giornata: Newark con visita al Civil War Museum.

5 Visite locali: Lincoln city centre, visita alla Cattedrale, ingresso al Castello, Museum of Lincolnshire Life, Lincoln Photo Scavenger Hunt.

ATTIVITÀ POMERIDIANE E SERALI

PCTO "ENTERPRISE ENGLISH"

Per studenti dai 16 anni compiuti con livello minimo B1

Il corso prevede 3 ore di "Enterprise English" a settimana con una combinazione di lezioni, presentazioni e role play basati sul mondo del lavoro.

Tra gli argomenti trattati:

- tecniche per affrontare un colloquio di lavoro all'estero;
- come scrivere un CV e una lettera di presentazione;
- come presentarsi/approcciarsi al meglio sul posto di lavoro;
- metodi di comunicazione nel mondo del lavoro.

Chi frequenta "Enterprise English" riceverà un ulteriore certificato che attesta la partecipazione e riassume i dati dell'esperienza. Tale documento è valido come riconoscimento delle ore svolte di PCTO (vedi pag. 11).

Laboratorio teatrale + Yoga

In questo centro verranno organizzati: 1 workshop teatrale e 1 sessione di Yoga a settimana tenuti da professionisti. Ogni lezione sarà di 90 minuti.

Tale programma per motivi organizzativi potrebbe subire delle variazioni.

Liverpool

University of Liverpool

Liverpool sorge lungo l'estuario del fiume Mersey e si affaccia sul Mare d'Irlanda, non lontano dal confine con il Galles. Conosciuta in tutto il mondo per aver dato i natali ai membri dei Beatles, una delle band più famose nella storia della musica, la città è stata eletta Capitale Europea della Cultura nel 2008 e offre musei, gallerie d'arte, ristoranti, negozi e una zona portuale che merita di essere visitata dall'Albert Dock fino al Pier Head, magari sui caratteristici ferries che attraversano il fiume.

IL CENTRO

Il city campus si trova a circa 10 minuti a piedi dal centro cittadino, è raccolto e tutte le strutture sono a brevissima distanza tra loro e ben collegate con le maggiori attrazioni di Liverpool. La mensa, ampia e luminosa, si trova all'interno di un edificio moderno a pochi metri dagli alloggi e dalle classi moderne e dotate di supporti audiovisivi. A disposizione dei ragazzi anche un bar, una lavanderia a gettoni, una banca e una sala per le attività serali.

Il corso di lingua

Il corso di General English prevede 20 lezioni settimanali di 45 minuti in classi omogenee di max 15 studenti. Le lezioni si alterneranno di mattina e di pomeriggio. **Esame Trinity incluso nel pacchetto.** Si prega di segnalarlo comunque nell'apposito campo durante l'iscrizione online indicando, se possibile, il livello.



INSPIRATION ENGLISH

Gli studenti con un livello di inglese minimo B1 potranno scegliere di sostituire il corso generale con lezioni volte a sviluppare le abilità linguistiche in aree specifiche.

Il corso, sempre della durata di 15 ore settimanali, sarà focalizzato sui seguenti punti:

- approfondimento della lingua con approccio alla cultura e all'arte attraverso l'utilizzo di metodi moderni, nonché comprensione dei processi creativi applicabili sia alla scrittura che alla progettazione di indipendenti forme artistiche quali disegno, fotografia e grafica;
- analisi di infografici con discussione in lingua;
- presentazione di progetti, individuali e di gruppo, per illustrare la propria creatività e le proprie idee;
- stesura di un diario per monitorare quotidianamente il proprio lavoro sotto la supervisione dell'insegnante.

Tale scelta dev'essere segnalata sulla scheda di iscrizione online.

Sistemazione

A 50 metri dalla mensa si trovano gli alloggi con moderne e ampie camere singole, tutte dotate di servizi privati, organizzate in appartamenti.

INGHILTERRA

COLLEGE Età 11 - 18 (tassativa)

INIZIO CORSI 4 / 18 LUGLIO

15 Giorni **14 Notti**

WI-FI nella maggior parte delle aree

Ognuno dispone di una cucina che funge da sala comune, il cui uso sarà a discrezione della direzione del centro e, nel caso in cui venga concesso, potrà essere utilizzata solo dai group leader. Asciugamani forniti dal centro.

All'arrivo i partecipanti sono tenuti a versare il deposito cauzionale richiesto dalla scuola (£ 30/€ 40) che verrà restituito al momento della partenza, salvo nei casi previsti dal regolamento scolastico.

Attrezzature sportive

Il centro sportivo si trova a brevissima distanza dalla mensa, dagli alloggi e dalle classi. Offre una palestra polivalente e una piscina coperta.



University of Liverpool	
QUOTE DA MILANO	
Entro il 28/02/2021	2245
Entro il 20/03/2021	2345
Entro il 20/04/2021	2395
Dal 21/04/2021	2445
Settimana supplementare su richiesta.	

La quota non comprende:

Spese di gestione e apertura pratica (obbligatoria) € 230. Contributo spese polizza assicurativa e relativa istruzione pratica (obbligatoria) € 120. Supplementi volo per partenze da altre città (vedi pag. 106). Tasse e assistenza aeroportuali in Italia e all'estero. Contributo spese polizza annullamento e relativa istruzione pratica (facoltativa) € 69. Garanzia contro incremento valutario (facoltativa) € 90. Estensione massimali assicurazione sanitaria (facoltativa) € 65.



MASTER PROGRAMME

2 DIPLOMI (riconoscimento British Council, Trinity)



TEMPO LIBERO

3 Gite di intera giornata: Visita alla costa del Galles del Nord e Conwy Castle; Lake District con crociera; Chester con walking tour.

2 Gite di mezza giornata: Tour dell'Anfield Stadium; Beatles' Story Museum.

3 Visite locali: Liverpool World Museum; Maritime Museum; Museum of Liverpool.



ATTIVITÀ POMERIDIANE E SERALI

Tale programma per motivi organizzativi potrebbe subire delle variazioni.



PCTO "ENTERPRISE ENGLISH"

Per studenti dai 16 anni compiuti con livello minimo B1

Il corso prevede 3 ore di "Enterprise English" a settimana con una combinazione di lezioni, presentazioni e role play basati sul mondo del lavoro. Tra gli argomenti trattati:

- tecniche per affrontare un colloquio di lavoro all'estero;
- come scrivere un CV e una lettera di presentazione;
- come presentarsi/approcciarsi al meglio sul posto di lavoro;
- metodi di comunicazione nel mondo del lavoro.

Chi frequenta "Enterprise English" riceverà un ulteriore certificato che attesta la partecipazione e riassume i dati dell'esperienza. Tale documento è valido come riconoscimento delle ore svolte di PCTO (vedi pag. 11).



Laboratorio teatrale + Yoga

In questo centro verranno organizzati: 1 workshop teatrale e 1 sessione di yoga tenuti da professionisti. Ogni lezione sarà di 90 minuti.



Londra

UNA CITTÀ AFFASCINANTE, META DI TURISTI PROVENIENTI DA TUTTO IL MONDO

Capitale del Regno Unito, Londra rimane una delle più affascinanti, intriganti e amate città del mondo. Una metropoli in continuo movimento dove è impossibile annoiarsi! La sua bellezza attira turisti provenienti da ogni dove che la scelgono per le sue attrazioni, per lo shopping e anche per il suo stile di vita frenetico che la caratterizza. Questa città offre proprio tutto: splendide costruzioni storiche affiancate a moderni edifici, celebri gallerie d'arte e musei, bellissimi parchi, negozi di classe e mercatini dell'usato famosi ormai nel mondo e locali trendy dove trascorrere serate indimenticabili.

I nostri Centri

- 1 Bloomsbury Cats College
- 2 Goldsmiths College
- 3 Queen Mary
- 4 University of Greenwich
Daniel Defoe Halls
- 5 University of East London
Docklands Campus
- 6 Harrow Campus
University of Westminster
- 7 University of Hertfordshire
College Lane Campus
- 8 Brunel University Uxbridge



Bakerloo	Hammersmith & City	Victoria
Central	Jubilee	Waterloo & City
Circle	Metropolitan	DLR
District	Northern	Under construction
East London	Piccadilly	National Rail



Londra

Bloomsbury Cats College

IL CENTRO

La scuola, inaugurata nel 2011, si trova all'interno di un palazzo vittoriano completamente ristrutturato situato nel cuore di Londra, nella prestigiosa zona di Bloomsbury.

Offre aule attrezzate con i più moderni supporti audiovisivi, mensa, caffetteria, libreria, sala multimediale e sala comune.

Nel centro è disponibile un infermiere.

Il corso di lingua

Il corso prevede 20 lezioni settimanali di 45 minuti in classi omogenee di max 16 studenti. Le lezioni si alterneranno di mattina e di pomeriggio.

Sistemazione

La residenza si trova presso il moderno edificio Southampton Row, recentemente ristrutturato e situato a breve distanza a piedi dalla scuola.

La sistemazione è prevista in camere singole e doppie con servizi privati; a disposizione degli studenti ci sono una grande sala comune e altre aree comuni. Non sono forniti gli asciugamani. All'arrivo i partecipanti sono tenuti a versare il deposito cauzionale richiesto dalla scuola (£ 20/€ 30) che verrà restituito al momento della partenza, salvo nei casi previsti dal regolamento scolastico.



TEMPO LIBERO

Il pacchetto non include alcuna attività ricreativa.

Inclusa nel prezzo travel card settimanale Zona 1-2 per studenti e group leader per visitare la città in piena autonomia.



INGHILTERRA

COLLEGE Età 12 - 18

INIZIO CORSI 27 GIUGNO 11 / 25 LUGLIO

14 Giorni 13 Notti

WI-FI nella maggior parte delle aree



Bloomsbury Cats College

QUOTE DA MILANO

Entro il 28/02/2021 2295

Entro il 20/03/2021 2395

Entro il 20/04/2021 2445

Dal 21/04/2021 2495

Settimana supplementare su richiesta.

La quota non comprende:

Spese di gestione e apertura pratica (obbligatoria) € 230. Contributo spese polizza assicurativa e relativa istruzione pratica (obbligatoria) € 120. Supplementi volo per partenze da altre città (vedi pag. 106). Tasse e assistenza aeroportuali in Italia e all'estero. Contributo spese polizza annullamento e relativa istruzione pratica (facoltativa) € 69. Garanzia contro incremento valutario (facoltativa) € 90. Estensione massimali assicurazione sanitaria (facoltativa) € 65.

Londra

Goldsmiths College

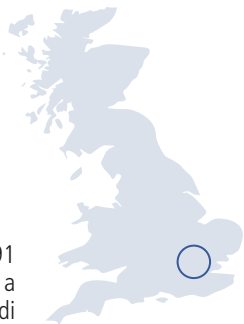

IL CENTRO

Il Goldsmiths College è stato fondato nel 1891 e fa parte della University of London. Situato a sud-est di Londra, vicino alle aree storiche di Greenwich e Blackheath, si trova a soli 20 minuti dal cuore della città, a cui è ben collegato con un comodo servizio ferroviario. Dispone di Student's Union, ampia sala per la proiezione di film in lingua originale, bar, sala giochi, sala TV, auditorium musicale, discoteca e una banca.

Il corso di lingua

Il corso prevede 20 lezioni settimanali di 45 minuti in classi omogenee di max 18 studenti. Le lezioni si alterneranno di mattina e di pomeriggio.



Per gli studenti dai 16 anni compiuti con livello minimo B1, possibilità, su richiesta preventiva entro il 31/03/2021, di sostituire il corso generale con lezioni specifiche **PCTO** in cui verranno trattate tematiche relative al mondo del lavoro. Verrà rilasciato un certificato che attesta la partecipazione e riassume i dati dell'esperienza.

Tale documento è valido come riconoscimento delle ore svolte di PCTO (vedi pag. 11).

Sistemazione

In camere singole, tutte con servizi privati, in appartamenti formati da 8 camere e una cucina, il cui uso sarà a discrezione della direzione del centro e, nei casi in cui venga concesso, potrà essere utilizzata solo dai group leader. Non sono forniti gli asciugamani. All'arrivo i partecipanti sono tenuti a versare il deposito cauzionale richiesto dalla scuola (£ 25/€ 30) che verrà restituito al momento della partenza, salvo nei casi previsti dal regolamento scolastico.

Attrezzature sportive

Una palestra, due campi da tennis, un campo da calcio e uno da pallavolo.

INGHILTERRA



COLLEGE Età 12 - 17 (tassativa)

INIZIO CORSI 1 / 15 / 29 LUGLIO

15 Giorni **14 Notti**

WI-FI nella maggior parte delle aree



TEMPO LIBERO

4 Gite di intera giornata:
2 a Londra in treno con walking tour e Crociera sul Tamigi; Cambridge con ingresso a uno dei suoi famosi College; Brighton con ingresso al British Airways I360.

Diverse visite locali di mezza giornata a Londra in treno tra cui: British Museum, Olympic Park, Camden Town, Regents' Park, Kensington Museums, Bricklane e Spitalfields Markets, Greenwich con Royal Observatory e Hyde Park.

Trasporti inclusi nelle visite programmate.



ATTIVITÀ POMERIDIANE E SERALI

Tale programma per motivi organizzativi potrebbe subire delle variazioni

Goldsmiths College

QUOTE DA MILANO

Entro il 28/02/2021	2260
Entro il 20/03/2021	2360
Entro il 20/04/2021	2410
Dal 21/04/2021	2460

Settimana supplementare su richiesta.

La quota non comprende:

Spese di gestione e apertura pratica (obbligatoria) € 230. Contributo spese polizza assicurativa e relativa istruzione pratica (obbligatoria) € 120. Supplementi volo per partenze da altre città (vedi pag. 106). Tasse e assistenza aeroportuali in Italia e all'estero. Contributo spese polizza annullamento e relativa istruzione pratica (facoltativa) € 69. Garanzia contro incremento valutario (facoltativa) € 90. Estensione massimali assicurazione sanitaria (facoltativa) € 65.



Londra

Queen Mary

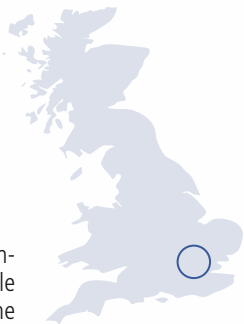

IL CENTRO

Il Queen Mary fa parte della University of London e si trova ad est della City di Londra, a Mile End, a pochissimi minuti a piedi dalla stazione della metropolitana. Il college è dotato di classi attrezzate, di una grande Students Union, una libreria, una banca, una caffetteria, una lavanderia e una mensa ampia e luminosa

Il corso di lingua

Il corso prevede 20 lezioni settimanali di 45 minuti in classi omogenee di max 16 studenti. Le lezioni si alterneranno di mattina e di pomeriggio.

Sistemazione

In camere singole con servizi privati. Non sono forniti gli asciugamani. All'arrivo i partecipanti sono tenuti a versare il deposito cauzionale richiesto dalla scuola (£ 30) che verrà restituito al momento della partenza, salvo nei casi previsti dal regolamento scolastico.

Attrezzature sportive

È presente una piccola palestra, il cui uso è a discrezione del centro e/o qualora il programma di attività ne preveda l'utilizzo.



INGHILTERRA

COLLEGE Età 12 - 19 (tassativa)

INIZIO CORSI 4 / 18 / 25 LUGLIO

15 Giorni **14 Notti**

WI-FI nella maggior parte delle aree



TEMPO LIBERO
Il pacchetto **Essential include:**
5 Uscite pomeridiane a Londra con trasporto incluso senza entrate e travel card settimanale solo per i leader.
1 Crociera sul Tamigi

Golden Package facoltativo
€ 170 include:
Pacchetto Essential + 2 gite di intera giornata con ingressi tipo:
Cambridge con visita al King's College;
Brighton con visita al Sea Life Centre;
Madame Tussauds;
Tower Of London;
Cena in ristorante tipo Hard Rock Cafe o Planet Hollywood.

ATTIVITÀ POMERIDIANE E SERALI

Tale programma per motivi organizzativi potrebbe subire delle variazioni.

Queen Mary

QUOTE DA MILANO

Entro il 28/02/2021	2145
Entro il 20/03/2021	2245
Entro il 20/04/2021	2295
Dal 21/04/2021	2345

Settimana supplementare su richiesta.

La quota non comprende:

Spese di gestione e apertura pratica (obbligatoria) € 230.
Contributo spese polizza assicurativa e relativa istruzione pratica (obbligatoria) € 120. Supplementi volo per partenze da altre città (vedi pag. 106). Tasse e assistenza aeroportuali in Italia e all'estero. Contributo spese polizza annullamento e relativa istruzione pratica (facoltativa) € 69. Garanzia contro incremento valutario (facoltativa) € 90. Estensione massimali assicurazione sanitaria (facoltativa) € 65.

Londra

University of Greenwich Daniel Defoe Halls



IL CENTRO

Il college è situato nella bellissima zona di Greenwich, nella parte sud-orientale di Londra, sulla sponda meridionale del fiume Tamigi. Il campus si trova all'interno del prestigioso Royal Naval College, a breve distanza dalla nave Cutty Sark, ed è ben collegato al centro della città con la linea DLR, la fermata più vicina si trova a pochi minuti di cammino.

Il corso di lingua

Il corso prevede 20 lezioni settimanali di 45 minuti in classi omogenee di max 18 studenti. Le lezioni si alterneranno di mattina e di pomeriggio.



Per gli studenti dai 16 anni compiuti con livello minimo B1, possibilità, su richiesta preventiva entro il 31/03/2021, di sostituire il corso generale con lezioni specifiche **PCTO** in cui verranno trattate tematiche relative al mondo del lavoro. Verrà rilasciato un certificato che attesta la partecipazione e riassume i dati dell'esperienza.

Tale documento è valido come riconoscimento delle ore svolte di PCTO (vedi pag. 11).

Sistemazione

È prevista presso il moderno edificio Daniel Defoe Halls, situato a 15 minuti di cammino dal college oppure a una fermata di DLR. I nostri studenti alloggiano in camere singole con servizi privati, raggruppate in appartamenti dotati di cucina, il cui uso sarà a discrezione della direzione del centro e, nel caso in cui venga concesso, potrà essere utilizzata solo dai leader. Ogni piano dispone di una sala comune. Di fronte agli alloggi si trova la fermata della metropolitana e della linea DLR che conducono a London Bridge in circa 20 minuti. Asciugamani non forniti dal college. All'arrivo i partecipanti sono tenuti a versare il deposito cauzionale richiesto dalla scuola (£ 25/€ 30) che verrà restituito al momento della partenza, salvo nei casi previsti dal regolamento scolastico.

Attrezzature sportive

Una piccola palestra, il cui uso è a discrezione del centro e/o qualora il programma di attività ne preveda l'utilizzo.

INGHILTERRA



 **COLLEGE Età 11 - 17**

 **INIZIO CORSI 1 / 15 / 29 LUGLIO**

 **15 Giorni**  **14 Notti**

 **WI-FI** nella maggior parte delle aree



TEMPO LIBERO

 4 Gite di intera giornata:

2 a Londra in treno con walking tour e Crociera sul Tamigi; Cambridge con ingresso a uno dei suoi famosi College; Brighton con ingresso al British Airways I360.

Diverse visite locali di mezza giornata a Londra in treno tra cui British Museum, Olympic Park, Camden Town, Regents' Park, Kensington Museums, Bricklane e Spitalfields Markets, Greenwich con Royal Observatory e Hyde Park.

Trasporti inclusi nelle visite programmate.



ATTIVITÀ POMERIDIANE E SERALI

Tale programma per motivi organizzativi potrebbe subire delle variazioni

Daniel Defoe Halls

QUOTE DA MILANO

Entro il 28/02/2021 2325

Entro il 20/03/2021 2425

Entro il 20/04/2021 2475

Dal 21/04/2021 2525

Settimana supplementare su richiesta.

La quota non comprende:

Spese di gestione e apertura pratica (obbligatoria) € 230. Contributo spese polizza assicurativa e relativa istruzione pratica (obbligatoria) € 120. Supplementi volo per partenze da altre città (vedi pag. 106). Tasse e assistenza aeroportuali in Italia e all'estero. Contributo spese polizza annullamento e relativa istruzione pratica (facoltativa) € 69. Garanzia contro incremento valutario (facoltativa) € 90. Estensione massimali assicurazione sanitaria (facoltativa) € 65.



Londra

University of East London Docklands Campus



IL CENTRO

La University of East London è situata nell'area delle Docklands ed è ben collegata al centro della città tramite la linea DLR (la fermata è all'ingresso del college) che porta a Tower Bridge in circa 30 minuti. Situada a brevissima distanza dal City Airport, la struttura universitaria è moderna, con edifici colorati di forme particolari. La mensa e le classi, ampie e luminose, si trovano all'interno dell'East building, situato a breve distanza dagli alloggi. Qui i ragazzi potranno anche usufruire di due bar, distributori automatici e un neozietto.

Il corso di lingua

Il corso prevede 20 lezioni settimanali di 45 minuti in classi omogenee di max 16 studenti. Le lezioni si alterneranno di mattina e di pomeriggio.

Sistemazione

Camere singole con servizi privati, divise in appartamenti con cucina, utilizzabile solo come spazio comune per i residenti di quel flat, (non è consentito utilizzare i fornelli per motivi di sicurezza). Non sono forniti gli asciugamani. All'arrivo i partecipanti sono tenuti a versare il deposito cauzionale richiesto dalla scuola (£ 30) che verrà restituito al momento della partenza, salvo nei casi previsti dal regolamento scolastico.

Attrezzature sportive

A soli cinque minuti di cammino c'è un bellissimo parco dove gli studenti possono praticare ogni tipo di sport all'aperto.



INGHILTERRA



COLLEGE Età 11 - 19 (tassativa)

INIZIO CORSI 4 / 18 / 25 LUGLIO

15 Giorni **14 Notti**

WI-FI nella maggior parte delle aree



TEMPO LIBERO

Il pacchetto Essential include:
5 Uscite pomeridiane a Londra con trasporto incluso senza entrate e travel card settimanale solo per i leader.
1 Crociera sul Tamigi

Golden Package facoltativo

€ 170 include:
Pacchetto Essential + 2 gite di intera giornata con ingressi tipo:
Cambridge con visita al King's College;
Brighton con visita al Sea Life Centre;
Madame Tussauds;
Tower Of London;
Cena in ristorante tipo Hard Rock Cafe o Planet Hollywood.

ATTIVITÀ POMERIDIANE E SERALI

Tale programma per motivi organizzativi potrebbe subire delle variazioni.

Docklands Campus

QUOTE DA MILANO

Entro il 28/02/2021	2170
Entro il 20/03/2021	2270
Entro il 20/04/2021	2320
Dal 21/04/2021	2370

Settimana supplementare su richiesta.

La quota non comprende:

Spese di gestione e apertura pratica (obbligatoria) € 230.
Contributo spese polizza assicurativa e relativa istruzione pratica (obbligatoria) € 120. Supplementi volo per partenze da altre città (vedi pag. 106). Tasse e assistenza aeroportuali in Italia e all'estero. Contributo spese polizza annullamento e relativa istruzione pratica (facoltativa) € 69. Garanzia contro incremento valutario (facoltativa) € 90. Estensione massimali assicurazione sanitaria (facoltativa) € 65.

Londra

University of Westminster Harrow Campus



IL CENTRO

Harrow Campus è parte della University of Westminster e si trova nella zona nord di Londra. La stazione della metropolitana per raggiungere il centro della città è Northwick Park e si trova all'interno del college; la cittadina è a soli 10 minuti a piedi. Il campus è molto sicuro e offre attrezzature di prima qualità; le classi sono spaziose e ben attrezzate, la mensa è ampia e luminosa.

Il corso di lingua

Il corso prevede 15 ore di lezioni settimanali in classi omogenee di max 16 studenti. Le lezioni si alterneranno di mattina e di pomeriggio.

Sistemazione

In camere doppie con servizi privati divise in appartamenti. Non sono forniti gli asciugamani. All'arrivo i partecipanti sono tenuti a versare il deposito cauzionale richiesto dalla scuola (£ 50/€ 50) che verrà restituito al momento della partenza, salvo nei casi previsti dal regolamento scolastico.

Attrezzature sportive

Il campus dispone di un centro sportivo e campi esterni.

INGHILTERRA 

 **COLLEGE Età 11 - 19 (tassativa)**

 **INIZIO CORSI** 29 GIUGNO
13 / 27 LUGLIO

 **15 Giorni**  **14 Notti**

 **WI-FI** nella maggior parte delle aree



TEMPO LIBERO

Il pacchetto Essential include:
Travel card settimanale.
Qualche attività serale.



Golden Package facoltativo € 170 include:

Pacchetto Essential + 2 gite di intera giornata:
Cambridge con visita al King's College;
Brighton con visita al Royal Pavilion;
Madame Tussauds;
London Eye;
Crociera sul Tamigi.



ATTIVITÀ POMERIDIANE E SERALI

Tale programma per motivi organizzativi potrebbe subire delle variazioni.

Harrow Campus

QUOTE DA MILANO

Entro il 28/02/2021	2310
Entro il 20/03/2021	2410
Entro il 20/04/2021	2460
Dal 21/04/2021	2510

Settimana supplementare su richiesta.

La quota non comprende:

Spese di gestione e apertura pratica (obbligatoria) € 230.
Contributo spese polizza assicurativa e relativa istruzione pratica (obbligatoria) € 120. Supplementi volo per partenze da altre città (vedi pag. 106). Tasse e assistenza aeroportuali in Italia e all'estero. Contributo spese polizza annullamento e relativa istruzione pratica (facoltativa) € 69. Garanzia contro incremento valutario (facoltativa) € 90. Estensione massimali assicurazione sanitaria (facoltativa) € 65.



Londra

University of Hertfordshire
College Lane Campus



IL CENTRO

Il campus College Lane, recentemente ristrutturato e circondato da spazi verdi, si trova a Hatfield, a circa 60/80 minuti di bus privato dal centro di Londra. I moderni edifici, tutti a breve distanza tra loro, ospitano le aule dotate di supporti audiovisivi e la mensa spaziosa.

Il corso di lingua

Il corso prevede 20 lezioni settimanali di 45 minuti in classi omogenee di max 18 studenti. Le lezioni si terranno di mattina. **Esame Trinity incluso nel pacchetto.** Si prega di segnalarlo comunque nell'apposito campo durante l'iscrizione online indicando, se possibile, il livello.

Sistemazione

In grandi camere singole con servizi privati raggruppate in appartamenti da 6 a 8 stanze e una grande cucina con un piccolo soggiorno, il cui uso sarà a discrezione della direzione del centro e, nei casi in cui venga concesso, potrà essere utilizzata solo dai leader. In ogni residenza è presente un'ampia sala comune con calcio biliarda e biliardo, DVD player, divani, tv e lavanderia a gettoni. Asciugamani forniti dal centro. All'arrivo i partecipanti sono tenuti a versare il deposito cauzionale richiesto dalla scuola (£ 30/€ 40) che verrà restituito al momento della partenza, salvo nei casi previsti dal regolamento scolastico.

Attrezzature sportive

Campi da calcio, basketball e pallavolo all'aperto.

INGHILTERRA

COLLEGE Età 11 - 18 (tassativa)

INIZIO CORSI 4 / 18 LUGLIO
1 AGOSTO

15 Giorni **14 Notti**

WI-FI nella maggior parte delle aree



PCTO "ENTERPRISE ENGLISH"

Per studenti dai 16 anni compiuti con livello minimo B1

Il corso prevede 3 ore di "Enterprise English" a settimana con una combinazione di lezioni, presentazioni e role play basati sul mondo del lavoro. Tra gli argomenti trattati:

- tecniche per affrontare un colloquio di lavoro all'estero;
- come scrivere un CV e una lettera di presentazione;
- come presentarsi/approcciarsi al meglio sul posto di lavoro;
- metodi di comunicazione nel mondo del lavoro.

Chi frequenta "Enterprise English" riceverà un ulteriore certificato che attesta la partecipazione e riassume i dati dell'esperienza. Tale documento è valido come riconoscimento delle ore svolte di PCTO (vedi pag. 11).

College Lane Campus

QUOTE DA MILANO

Entro il 28/02/2021	2325
Entro il 20/03/2021	2425
Entro il 20/04/2021	2475
Dal 21/04/2021	2525

Settimana supplementare su richiesta.

La quota non comprende:

Spese di gestione e apertura pratica (obbligatoria) € 230. Contributo spese polizza assicurativa e relativa istruzione pratica (obbligatoria) € 120. Supplementi volo per partenze da altre città (vedi pag. 106). Tasse e assistenza aeroportuali in Italia e all'estero. Contributo spese polizza annullamento e relativa istruzione pratica (facoltativa) € 69. Garanzia contro incremento valutario (facoltativa) € 90. Estensione massimali assicurazione sanitaria (facoltativa) € 65.



MASTER PROGRAMME

2 DIPLOMI (riconoscimento British Council, Trinity)



TEMPO LIBERO

Il pacchetto Base prevede:

6 Gite pomeridiane a Londra con bus privato nelle due settimane di cui 2 con late return e voucher di £10 per la cena.

1 Uscita di intera giornata a Londra con walking tour.

4 Tour a tema serali con guida professionale

Golden Package facoltativo

€ 170 include: Pacchetto base +

2 Gita di intera giornata:

Windsor con ingresso al Castello; Brighton con Royal Pavilion.

2 Cene fuori in ristoranti tipo Planet Hollywood e Bubba Gump; Madame Tussauds; Torre di Londra.

Tutte le gite verranno effettuate con pullman privato.



ATTIVITÀ POMERIDIANE E SERALI

1 tour a tema serali:

HARRY POTTER TOUR

Tutti pronti al binario 9 e ¾, si parte per Hogwarts! Questo walking tour ti condurrà attraverso i luoghi di Londra che hanno fatto da sfondo ai celebri film per rivivere le incredibili avventure di Harry Potter, Ron ed Hermione! Il Paiolo Magico e il Ministero della Magia sono solo alcune delle cose che visiterai. We believe in magic, do you?

SOUTH BANK TOUR

Scopri una Londra diversa attraverso questo tour di South Bank, la riva Sud del Tamigi, definita una delle zone più "cool"

della capitale inglese. Camminando sul lungofiume ti verranno raccontate storie di pirati e di antiche prigioni, ti lascerai emozionare dall'arte e dalla musica dei tanti artisti di strada e resterai senza parole davanti all'incredibile panorama che Londra saprà regalarti.

GHOST TOUR

Le storie di fantasmi ti hanno sempre affascinato? Andiamo insieme alla ricerca degli spiriti inquieti che si nascondono pazientemente di giorno in attesa di uscire allo scoperto di notte per infestare le strade di Londra! Pub abbandonati, vecchi teatri, cimiteri antichi... tenetevi forte e non abbiate paura, only the brave!

STREET ART TOUR

Passeggia tra le strade di Londra alla scoperta delle opere degli artisti di strada più creativi e conosciuti della città! Brick Lane, Shoreditch, Fashion Street, Bateman's Row e Spitalfields sono solo alcune delle zone che negli anni sono diventate una tappa fissa per i writers e per gli amanti di graffiti e murali di tutto il mondo. Un viaggio attraverso colori e tag ti farà scoprire storia e capolavori di artisti celebri come Banksy, El Mac, Stik, Space Invader e Phlegm.



Laboratorio teatrale + Yoga

In questo centro verranno organizzati: 1 workshop teatrale e 1 sessione di Yoga a settimana tenuti da professionisti. Ogni lezione sarà di 90 minuti. Tale programma per motivi organizzativi potrebbe subire delle variazioni.

Tale programma per motivi organizzativi potrebbe subire delle variazioni.

Londra

Brunel University Uxbridge



IL CENTRO

È situato nella zona di Uxbridge, nella parte occidentale di Londra, ben collegato al centro della città con la metropolitana. Il moderno campus è circondato dal verde e fa parte della Brunel University. Le classi sono moderne e spaziose, la mensa ampia e luminosa. Una lavanderia a gettoni è presente nel campus. Nel centro è disponibile un infermiere.

Il corso di lingua

Il corso prevede 20 lezioni settimanali di 45 minuti in classi omogenee di max 16 studenti. Le lezioni si alterneranno di mattina e di pomeriggio.

Sistemazione

In camere singole con servizi privati. Asciugamani forniti dal centro. All'arrivo i partecipanti sono tenuti a versare il deposito cauzionale richiesto dalla scuola (£ 20/€ 30) che verrà restituito al momento della partenza, salvo nei casi previsti dal regolamento scolastico.

Attrezzature sportive

Grande palestra polivalente, campi da tennis e da gioco.



INGHILTERRA



COLLEGE Età 10 - 18

INIZIO CORSI 27 GIUGNO 11 / 25 LUGLIO

14 Giorni 13 Notti

WI-FI nella maggior parte delle aree



TEMPO LIBERO

2 Gite di intera giornata: Brighton con walking Tour e visita al Royal Pavilion; Windsor con walking tour e visita al Castello.

4 Gite di mezza giornata: 3 a Londra con walking tour; British Museum e Museo delle Scienze; Oxford con walking tour.

1 visita locale a Uxbridge Shopping Centre.

ATTIVITÀ POMERIDIANE E SERALI

Tale programma per motivi organizzativi potrebbe subire delle variazioni.

Brunel University Uxbridge

QUOTE DA MILANO

Entro il 28/02/2021	2170
Entro il 20/03/2021	2270
Entro il 20/04/2021	2320
Dal 21/04/2021	2370

Settimana supplementare su richiesta.

La quota non comprende:

Spese di gestione e apertura pratica (obbligatoria) € 230. Contributo spese polizza assicurativa e relativa istruzione pratica (obbligatoria) € 120. Supplementi volo per partenze da altre città (vedi pag. 106). Tasse e assistenza aeroportuali in Italia e all'estero. Contributo spese polizza annullamento e relativa istruzione pratica (facoltativa) € 69. Garanzia contro incremento valutario (facoltativa) € 90. Estensione massimali assicurazione sanitaria (facoltativa) € 65.

Northampton

Moulton College

Northampton, situata in un'antica contea nel cuore dell'Inghilterra, unisce un ricco patrimonio e una storia illustre con tutta l'energia e il vigore di una delle più fervide città in piena crescita del Regno Unito. È ottimamente posizionata e ben collegata a Londra e a luoghi di maggiore interesse come Oxford e Cambridge.

IL CENTRO

Situato a circa 7 Km da Northampton, è un Agricultural College moderno e recentemente ristrutturato, immerso nel verde della campagna inglese ma non distante dal centro del villaggio di Moulton. Il campus è dotato di una bella sala comune con divani, biliardini, tavoli da ping pong, un'area per le serate disco, una sala computer, una grande mensa moderna ed un coffee shop. Le aule, ampie e luminose, sono dotate di supporti audiovisivi.

Il corso di lingua

Il corso prevede 20 lezioni settimanali di 45 minuti in classi omogenee di max 15 studenti. Il college offre, in aggiunta alle 15 ore curriculari, 2 tipologie di contenuti tra cui scegliere all'atto dell'iscrizione (specificare sulla scheda di prenotazione):

ENGLISH PLUS: 6 ore extra di inglese a settimana;

ACTIVE ENGLISH: 6 ore di attività a scelta tra Basket, Dance e Calcio. Gli studenti devono necessariamente selezionare un massimo di 2 specialità da effettuare (una per l'intero soggiorno oppure una a settimana).

Possibilità di effettuare l'esame CERT incluso nel prezzo (da segnalare in fase di iscrizione online).

Sistemazione

Appartamenti formati da 6/7 camere singole con servizi privati e dotati di una grande cucina con divani e tv. Asciugamani non forniti dal centro. L'uso della cucina sarà a discrezione della direzione del centro e, nei casi in cui venga concesso, potrà essere utilizzata solo dai leader. All'arrivo i partecipanti sono tenuti a versare il deposito cauzionale richiesto dalla scuola (£ 50 / € 50) che verrà restituito al momento della partenza, salvo nei casi previsti dal regolamento scolastico.

Attrezzature sportive

Campi da calcio e da tennis all'aperto, palestra polivalente, piscina coperta.



INGHILTERRA

COLLEGE Età 12 - 17

INIZIO CORSI 30 GIUGNO / 14 LUGLIO

15 Giorni 14 Notti

WI-FI nella maggior parte delle aree



Moulton College

QUOTE DA MILANO

Entro il 28/02/2021	2240
Entro il 20/03/2021	2340
Entro il 20/04/2021	2390
Dal 21/04/2021	2440

Settimana supplementare su richiesta.

La quota non comprende:

Spese di gestione e apertura pratica (obbligatoria) € 230. Contributo spese polizza assicurativa e relativa istruzione pratica (obbligatoria) € 120. Supplementi volo per partenze da altre città (vedi pag. 106). Tasse e assistenza aeroportuali in Italia e all'estero. Contributo spese polizza annullamento e relativa istruzione pratica (facoltativa) € 69. Garanzia contro incremento valutario (facoltativa) € 90. Estensione massimali assicurazione sanitaria (facoltativa) € 65.



TEMPO LIBERO

3 Gite di intera giornata: Londra con walking tour e London Eye; Oxford; Harry Potter Studios.

2 Gite di mezza giornata: Warwick Castle; Birmingham con Science Centre.



ATTIVITÀ POMERIDIANE E SERALI

Tale programma per motivi organizzativi potrebbe subire delle variazioni.

Oakham

Oakham School

Situata nel cuore dell'Inghilterra rurale a poca distanza da Cambridge, Leicester ed altre storiche cittadine inglesi, Oakham è una graziosa cittadina ricca di fascino e storia.



IL CENTRO

Il college si trova nel centro della piccola cittadina di Oakham in una bella zona di campagna vicino a Cambridge. Grandi spazi verdi e strutture sportive moderne lo rendono un luogo adatto a giovani studenti. Al suo interno si trovano le classi, la mensa e una lavanderia.

Nel centro è disponibile un infermiere.

Il corso di lingua

Il corso prevede 20 lezioni settimanali di 45 minuti in classi omogenee di max 16 studenti. Le lezioni si alterneranno di mattina e di pomeriggio.

Sistemazione

In "houses", in stanze singole o doppie dotate di lavabo. I servizi sono ai piani con una ratio massima di 1:6. In ogni house c'è una sala comune con tv. Non sono forniti gli asciugamani.

All'arrivo i partecipanti sono tenuti a versare il deposito cauzionale richiesto dalla scuola (£ 20/€ 30) che verrà restituito al momento della partenza, salvo nei casi previsti dal regolamento scolastico.

Attrezzature sportive

Una grande palestra polivalente, campi da tennis, da gioco e una piscina coperta.



INGHILTERRA

COLLEGE Età 9 - 15 (consigliata)

INIZIO CORSI 4 / 18 LUGLIO

15 Giorni **14 Notti**

WI-FI nella maggior parte delle aree



Oakham School

QUOTE DA MILANO

Entro il 28/02/2021	2175
Entro il 20/03/2021	2275
Entro il 20/04/2021	2325
Dal 21/04/2021	2375

Settimana supplementare su richiesta.

La quota non comprende:

Spese di gestione e apertura pratica (obbligatoria) € 230. Contributo spese polizza assicurativa e relativa istruzione pratica (obbligatoria) € 120. Supplementi volo per partenze da altre città (vedi pag. 106). Tasse e assistenza aeroportuali in Italia e all'estero. Contributo spese polizza annullamento e relativa istruzione pratica (facoltativa) € 69. Garanzia contro incremento valutario (facoltativa) € 90. Estensione massimali assicurazione sanitaria (facoltativa) € 65.



TEMPO LIBERO

2 Gite di intera giornata: Londra con walking tour e late return; Cambridge con visita al King's College.

4 Gite di mezza giornata: Rutland Water con attività di raft building; Stamford con walking tour; Nottingham con walking tour; Melton Mowbray e Leicester con walking tour.



ATTIVITÀ POMERIDIANE E SERALI

Tale programma per motivi organizzativi potrebbe subire delle variazioni.

Osmington (Dorset)

Osmington Bay



Il villaggio di Osmington non è molto distante da Weymouth, famosa per aver ospitato le gare di vela dei Giochi Olimpici del 2012 e situata su una baia in corrispondenza dell'estuario del fiume Wey che sfocia nel Canale della Manica.

IL CENTRO

La scuola si trova nel Dorset, contea a sud-ovest dell'Inghilterra, nel cuore della Jurassic Coast. Affacciato su una baia, il campus regala una vista meravigliosa e offre la possibilità di svolgere svariate attività sportive grazie alla sua posizione geografica e all'accesso diretto alla spiaggia di cui dispone. È inoltre dotato di una spaziosa e luminosa mensa e aule informatiche. Servizio di lavanderia gratuito una volta durante il soggiorno.

Il corso di lingua

Il corso prevede 10 lezioni settimanali di 90 minuti ciascuna (per un totale di 15 ore a settimana) in classi omogenee di max 15 studenti. Le lezioni si alterneranno di mattina e di pomeriggio. La suddivisione nelle classi verrà mantenuta anche durante le escursioni e le attività pomeridiane.

Sistemazione

La sistemazione è prevista in piccole costruzioni con camere da 4 a 6 letti con bagno privato per gli studenti e camere singole o doppie per i docenti accompagnatori.

Asciugamani non forniti dal centro. All'arrivo i partecipanti sono tenuti a versare il deposito cauzionale richiesto dalla scuola (£ 30) che verrà

restituito al momento della partenza, salvo nei casi previsti dal regolamento scolastico.

Attrezzature sportive

La struttura dispone di un centro sportivo coperto.



INGHILTERRA 	
 COLLEGE Età 8 - 15 (consigliata)	
 INIZIO CORSI	3 / 17 LUGLIO
 15 Giorni	 14 Notti
 WI-FI nella maggior parte delle aree	



ADVENTURE CAMP

In questo centro il corso di lingua sarà abbinato ad un ricco programma di attività svolte principalmente a contatto con la natura tipo tiro con l'arco, raft building, discesa in corda doppia, scherma, arrampicata, giochi di squadra e molto altro.



TEMPO LIBERO

2 Gite di intera giornata: Salisbury con visita alla cattedrale e Bath con visita ai Bagni romani.

2 Gite di mezza giornata: Corfe Castle e Weymouth con walking tour.



ATTIVITÀ POMERIDIANE E SERALI

Tale programma per motivi organizzativi potrebbe subire delle variazioni.



Osmington Bay	
QUOTE DA MILANO	
Entro il 28/02/2021	1815
Entro il 20/03/2021	1915
Entro il 20/04/2021	1965
Dal 21/04/2021	2015
Settimana supplementare su richiesta.	

La quota non comprende:

Spese di gestione e apertura pratica (obbligatoria) € 230. Contributo spese polizza assicurativa e relativa istruzione pratica (obbligatoria) € 120. Supplementi volo per partenze da altre città (vedi pag. 106). Tasse e assistenza aeroportuali in Italia e all'estero. Contributo spese polizza annullamento e relativa istruzione pratica (facoltativa) € 69. Garanzia contro incremento valutario (facoltativa) € 90. Estensione massimali assicurazione sanitaria (facoltativa) € 65.

Oundle

Oundle School



Oundle, graziosa cittadina situata nell'Inghilterra centrale, sorge lungo le rive del fiume Nene nel Northamptonshire. Dista circa 20 km da Peterborough, da dove è possibile raggiungere Londra King's Cross in 45 minuti tramite un comodo treno diretto.

IL CENTRO

La scuola, situata nel cuore di Oundle, è una delle più importanti e prestigiose boarding school inglesi. La sua parte più antica risale al 1566 e i suoi edifici, costruiti tra il XVII e il XXI secolo, sono dislocati in diversi punti della cittadina ma ben collegati tra loro. Le classi si trovano principalmente all'interno del suggestivo chiostro e sono dotate di videoproiettore. I pasti verranno serviti nella mensa del college.

Il corso di lingua

Il corso prevede 15 ore settimanali in classi omogenee di max 16 studenti. Le lezioni si alterneranno di mattina e di pomeriggio.

Sistemazione

È prevista in camere doppie, triple o a più letti dotate di lavabo, con servizi ai piani con una ratio di 1:4. Non sono forniti gli asciugamani. All'arrivo i partecipanti sono tenuti a versare il deposito cauzionale richiesto (£ 20 / € 20) dalla scuola che verrà restituito al momento della partenza, salvo nei casi previsti dal regolamento scolastico.

Attrezzature sportive

Numerosi campi da gioco all'aperto, palestra polivalente e piscina.



INGHILTERRA



COLLEGE Età 10 - 15

INIZIO CORSI 6 / 20 LUGLIO

15 Giorni 14 Notti

WI-FI nella maggior parte delle aree



Oundle School

QUOTE DA MILANO

Entro il 28/02/2021	2055
Entro il 20/03/2021	2155
Entro il 20/04/2021	2205
Dal 21/04/2021	2255

Settimana supplementare su richiesta.

La quota non comprende:

Spese di gestione e apertura pratica (obbligatoria) € 230. Contributo spese polizza assicurativa e relativa istruzione pratica (obbligatoria) € 120. Supplementi volo per partenze da altre città (vedi pag. 106). Tasse e assistenza aeroportuali in Italia e all'estero. Contributo spese polizza annullamento e relativa istruzione pratica (facoltativa) € 69. Garanzia contro incremento valutario (facoltativa) € 90. Estensione massimali assicurazione sanitaria (facoltativa) € 65.

TEMPO LIBERO

3 Gite di intera giornata: Londra con late return e visita al grattacielo The Shard, crociera sul Tamigi oppure ingresso al London Eye; Oxford con ingresso al Magdalen College; Great Yarmouth con Sea Life Centre.

3 Gite di mezza giornata: Stamford con walking tour; Warwick con ingresso al Castello e Leicester con visita al National Space Centre.

ATTIVITÀ POMERIDIANE E SERALI

Tale programma per motivi organizzativi potrebbe subire delle variazioni.

Oxford

Hartcourt Hill

Famosa in tutto il mondo per la sua prestigiosa Università, Oxford è ricca di storia, tradizioni e cultura. La città è anche un moderno centro commerciale ricco di negozi, cinema, teatri, musei, gallerie, discoteche e pub.

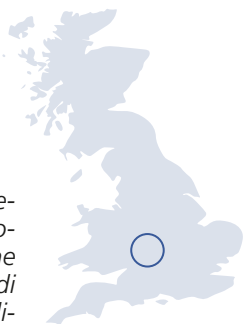

IL CENTRO

Il bellissimo college, immerso nel verde della campagna inglese, fa parte della Brookes University ed è situato a 10 minuti di autobus dal centro di Oxford. Offre una mensa grande e luminosa, classi ampie e moderne, lavanderia a gettoni e un piccolo bar.

Il corso di lingua

Il corso prevede 20 lezioni settimanali di 45 minuti in classi omogenee di max 18 studenti. Le lezioni si alterneranno di mattina e di pomeriggio.



Per gli studenti dai 16 anni compiuti con livello minimo B1, possibilità, su richiesta preventiva entro il 31/03/2021, di sostituire il corso generale con lezioni specifiche **PCTO** in cui verranno trattate tematiche relative al mondo del lavoro. Verrà rilasciato un certificato che attesta la partecipazione e riassume i dati dell'esperienza.

Tale documento è valido come riconoscimento delle ore svolte di PCTO (vedi pag. 11).

Sistemazione

In camere singole con servizi privati, di recente costruzione. Le stanze sono situate all'interno di appartamenti di varie dimensioni con cucina e common room all'interno. L'uso della cucina sarà a discrezione della direzione del centro e, nei casi in cui venga concesso, potrà essere utilizzata solo dai group leader. Non sono forniti gli asciugamani. All'arrivo i partecipanti sono tenuti a versare il deposito cauzionale richiesto dalla scuola (£ 25/€ 30) che verrà restituito al momento della partenza, salvo nei casi previsti dal regolamento scolastico.

Attrezzature sportive

Campi da calcio all'aperto, piscina coperta, palestra polivalente.



INGHILTERRA

COLLEGE Età 12 - 17 (tassativa)

INIZIO CORSI 1 / 15 / 29 LUGLIO

15 Giorni **14 Notti**

WI-FI nella maggior parte delle aree

TEMPO LIBERO

3 Gite di intera giornata: Londra in treno con late return e visita alla National Gallery, Covent Garden, Politics & Royalty walking tour; Oxford o Bicester Village; Stratford-upon-Avon & Shakespeare's Birthplace.

3 Visite di mezza giornata a Oxford: walking tour della città; ingresso al Christ Church College; punting oppure Oxford Castle.

Trasporto incluso per le visite programmate.



ATTIVITÀ POMERIDIANE E SERALI

Tale programma per motivi organizzativi potrebbe subire delle variazioni.

Hartcourt Hill

QUOTE DA MILANO

Entro il 28/02/2021 2325

Entro il 20/03/2021 2425

Entro il 20/04/2021 2475

Dal 21/04/2021 2525

Settimana supplementare su richiesta.

La quota non comprende:

Spese di gestione e apertura pratica (obbligatoria) € 230. Contributo spese polizza assicurativa e relativa istruzione pratica (obbligatoria) € 120. Supplementi volo per partenze da altre città (vedi pag. 106). Tasse e assistenza aeroportuali in Italia e all'estero. Contributo spese polizza annullamento e relativa istruzione pratica (facoltativa) € 69. Garanzia contro incremento valutario (facoltativa) € 90. Estensione massimali assicurazione sanitaria (facoltativa) € 65.

Preston (Lancaster)

Myerscough College

La città di Preston, non distante da Lancaster, si trova sull'estuario del fiume Ribble, nella Contea di Lancashire nell'Inghilterra nord-occidentale. Da qui si può facilmente raggiungere la splendida zona dei laghi, famosa meta turistica rinomata in tutto il mondo.

IL CENTRO

Il bellissimo Agricultural College, immerso nel verde della campagna inglese, si trova a circa 8 miglia da Preston e 15 miglia da Lancaster. Il centro è stato recentemente ristrutturato, gli edifici che ospitano le aule, gli alloggi e la mensa sono adiacenti tra loro. Il college è inoltre dotato di bar e student's union.

Il corso di lingua

Il corso prevede 20 lezioni settimanali di 45 minuti in classi omogenee di max 15 studenti. Le lezioni si alterneranno di mattina e di pomeriggio. **Esame Trinity incluso nel pacchetto.** Si prega di segnalarlo comunque nell'apposito campo durante l'iscrizione online indicando, se possibile, il livello.

Sistemazione

La sistemazione è prevista in camere singole con bagno privato all'interno di appartamenti da 6 stanze; ognuno dispone di cucina con TV il cui uso sarà a discrezione della direzione del centro e, nel caso in cui venga concesso, potrà essere utilizzata solo dai leader.

Asciugamani forniti dal centro. All'arrivo i partecipanti sono tenuti a versare il deposito cauzionale richiesto dalla scuola (£ 30/€ 40) che verrà restituito al momento della partenza, salvo nei casi previsti dal regolamento scolastico.

Attrezzature sportive

Il college dispone di 2 moderne palestre polivalenti di cui una con campo da basket professionale; campo da calcio in erba sintetica e naturale.



INGHILTERRA



COLLEGE Età 11 - 18 (tassativa)

INIZIO CORSI 4 / 18 LUGLIO

15 Giorni 14 Notti

WI-FI nella maggior parte delle aree



MASTER PROGRAMME

2 DIPLOMI (riconoscimento British Council, Trinity)



TEMPO LIBERO

3 Gite di intera giornata: Chester con walking tour; Liverpool con ingresso al World Museum; Manchester con visita al Science Museum.

4 Gite di mezza giornata: Preston con Harris Museum; Lancaster walking tour; Samlesbury Hall; Southport.

Tale programma per motivi organizzativi potrebbe subire delle variazioni.



ATTIVITÀ POMERIDIANE E SERALI



PCTO "ENTERPRISE ENGLISH"

Per studenti dai 16 anni compiuti con livello minimo B1

Il corso prevede 3 ore di "Enterprise English" a settimana con una combinazione di lezioni, presentazioni e role play basati sul mondo del lavoro.

Tra gli argomenti trattati:

- tecniche per affrontare un colloquio di lavoro all'estero;
- come scrivere un CV e una lettera di presentazione;
- come presentarsi/approcciarsi al meglio sul posto di lavoro;
- metodi di comunicazione nel mondo del lavoro.

Chi frequenta "Enterprise English" riceverà un ulteriore certificato che attesta la partecipazione e riassume i dati dell'esperienza. Tale documento è valido come riconoscimento delle ore svolte di PCTO (vedi pag. 11).



Laboratorio teatrale + Yoga

In questo centro verranno organizzati: 1 workshop teatrale e 1 sessione di Yoga a settimana tenuti da professionisti. Ogni lezione sarà di 90 minuti. Alla fine del workshop verrà rilasciato un certificato di frequenza.

Myerscough College

QUOTE DA MILANO

Entro il 28/02/2021 2060

Entro il 20/03/2021 2160

Entro il 20/04/2021 2210

Dal 21/04/2021 2260

Settimana supplementare su richiesta.

La quota non comprende:

Spese di gestione e apertura pratica (obbligatoria) € 230. Contributo spese polizza assicurativa e relativa istruzione pratica (obbligatoria) € 120. Supplementi volo per partenze da altre città (vedi pag. 106). Tasse e assistenza aeroportuali in Italia e all'estero. Contributo spese polizza annullamento e relativa istruzione pratica (facoltativa) € 69. Garanzia contro incremento valutario (facoltativa) € 90. Estensione massimali assicurazione sanitaria (facoltativa) € 65.

Ramsgate

St. Lawrence College

Quest'area del Kent, conosciuta come l'isola di Thanet, è situata nella zona sud-orientale dell'Inghilterra e Ramsgate può essere considerata la sua perla. La cittadina, situata sul mare e famosa per le sue spiagge sabbiose, ospita un porticciolo caratteristico, numerosi negozi e una vasta offerta di ristoranti e café situati sul lungomare.

IL CENTRO

Il St. Lawrence College è situato in altura rispetto alla cittadina; l'imponente edificio edwardiano ha un prospetto stupendo ricoperto di edera e vite americana. I pasti verranno consumati all'interno di un bellissimo refettorio antico, mentre le lezioni si terranno in classi ampie e moderne. Nel campus ci sono diverse common room con tv per socializzare.

Il corso di lingua

Il corso prevede 20 lezioni settimanali di 45 minuti in classi omogenee di max 15 studenti. Le lezioni si alterneranno di mattina e di pomeriggio.

Sistemazione

COLLEGE: le stanze dove alloggeranno i nostri studenti sono singole, doppie, triple, quaduple e da 5 letti, tutte con bagno privato. Non sono forniti gli asciugamani. All'arrivo i partecipanti sono tenuti a versare il deposito cauzionale richiesto dalla scuola (€ 80) che verrà restituito al momento della partenza, salvo nei casi previsti dal regolamento scolastico.

FAMIGLIA: in camera doppia o tripla con trattamento di pensione completa e pasto caldo nella mensa del college tranne nei giorni di gita e nei weekend.

Attrezzature sportive

Campi da calcio, da basket e da tennis, piscina coperta e palestra polivalente.



INGHILTERRA



COLLEGE Età 11 - 17

INIZIO CORSI 4/ 18 / 25 LUGLIO

FAMIGLIA Età 12 - 17

INIZIO CORSI 25 LUGLIO

15 Giorni **14 Notti**

WI-FI nella maggior parte delle aree



TEMPO LIBERO

2 Gite di intera giornata: Londra con crociera sul Tamigi; Cambridge con punting.
2 Gite di mezza giornata: Canterbury con visita alla Cattedrale; Margate con visita alla Turner Centre Excursion.
2 Visite a Ramsgate con spiaggia.



ATTIVITÀ POMERIDIANE E SERALI

Tale programma per motivi organizzativi potrebbe subire delle variazioni.

St. Lawrence College

QUOTE DA MILANO	COLLEGE	FAMIGLIA
Entro il 28/02/2021	2200	2040
Entro il 20/03/2021	2300	2140
Entro il 20/04/2021	2350	2190
Dal 21/04/2021	2400	2240

Settimana supplementare su richiesta.

La quota non comprende:

Spese di gestione e apertura pratica (obbligatoria) € 230. Contributo spese polizza assicurativa e relativa istruzione pratica (obbligatoria) € 120. Supplementi volo per partenze da altre città (vedi pag. 106). Tasse e assistenza aeroportuali in Italia e all'estero. Contributo spese polizza annullamento e relativa istruzione pratica (facoltativa) € 69. Garanzia contro incremento valutario (facoltativa) € 90. Estensione massimali assicurazione sanitaria (facoltativa) € 65.

Reading

Queen Anne's School

Reading, capoluogo della contea del Berkshire, è un importante centro commerciale e industriale. Ben collegata a Londra da velocissimi treni (circa 25 minuti) e da un servizio autostradale, è sede di una famosa università. Oxford, Windsor, Bath e Winchester sono facilmente raggiungibili.

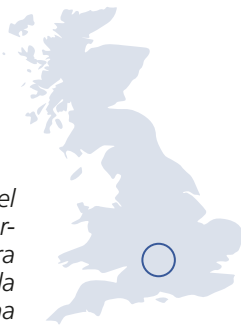

IL CENTRO

La Queen Anne's School, fondata nel 1698, è una boarding school con sede a Caversham, a un chilometro e mezzo dal centro di Reading. Il campus occupa 35 acri di terreno con ampi spazi verdi e offre numerosi edifici vittoriani sistemati gli uni vicini agli altri, affiancati anche da costruzioni moderne dove si trovano la mensa e le classi.

Il corso di lingua

Il corso prevede 15 lezioni settimanali di 60 minuti in classi omogenee di max 16 studenti. Le lezioni si alterneranno di mattina e di pomeriggio.

Sistemazione

È prevista in camere standard doppie, triple o quaduple con bagno ai piani e ratio di 1:5. Non sono forniti gli asciugamani. All'arrivo i partecipanti sono tenuti a versare il deposito cauzionale richiesto dalla scuola (£ 25/€ 25) che verrà restituito al momento della partenza, salvo nei casi previsti dal regolamento scolastico.

Attrezzature sportive

Piscina coperta, campi da tennis, una palestra polivalente, studio per dance & drama e campi da gioco all'aperto.



INGHILTERRA

COLLEGE Età 9 - 17

INIZIO CORSI 11 / 25 LUGLIO

15 Giorni 14 Notti

WI-FI nella maggior parte delle aree



TEMPO LIBERO

3 Gite di intera giornata: Oxford con Christ Church College; Londra con ingresso al London Eye e walking tour; Londra con visita al Cutty Sark e al Royal Observatory.
2 Gite di mezza giornata: Windsor con visita al Castello; Reading con ingresso a un museo.



ATTIVITÀ POMERIDIANE E SERALI



ENGLISH PLUS Incluso nel prezzo

La scelta tra le seguenti opzioni deve pervenire ai nostri uffici entro e non oltre il 10 maggio. Gli studenti che non avranno segnalato la preferenza saranno inseriti nel programma standard. I corsi si attivano al raggiungimento di 10 studenti.
Dance: 3 lezioni di danza a settimana della durata di 3 ore ciascuna.
Drama: 3 lezioni di teatro a settimana della durata di 3 ore ciascuna.
Intensive English: 3 lezioni aggiuntive di inglese a settimana della durata di 3 ore ciascuna.



PROGRAMMA PCTO

Incluso nel prezzo

Il corso prevede un programma con 18 ore di Business English predisposte per fornire agli studenti un quadro dettagliato del settore lavorativo con case study, giochi di ruolo e sviluppo di competenze aziendali. Tre pomeriggi a settimana saranno svolti workshop per lo sviluppo di competenze quali:

- elaborazione CV,
- come sostenere un colloquio,
- lezioni relative alla job application.

Le ore di PCTO verranno certificate insieme alla competenza linguistica alla fine del soggiorno (vedi pag. 11).

Tale programma per motivi organizzativi potrebbe subire delle variazioni.



Queen Anne's School

QUOTE DA MILANO

Entro il 28/02/2021 2130

Entro il 20/03/2021 2230

Entro il 20/04/2021 2280

Dal 21/04/2021 2330

Settimana supplementare su richiesta.

La quota non comprende:

Spese di gestione e apertura pratica (obbligatoria) € 230. Contributo spese polizza assicurativa e relativa istruzione pratica (obbligatoria) € 120. Supplementi volo per partenze da altre città (vedi pag. 106). Tasse e assistenza aeroportuali in Italia e all'estero. Contributo spese polizza annullamento e relativa istruzione pratica (facoltativa) € 69. Garanzia contro incremento valutario (facoltativa) € 90. Estensione massimali assicurazione sanitaria (facoltativa) € 65.

Reigate

Gatton Park

Piccola e graziosa cittadina, Reigate è situata in una delle più attraenti contee del sud dell'Inghilterra, il Surrey, con le sue meravigliose campagne verdi. È un luogo piacevole ed interessante con il suo centro commerciale, il "Priory Park", l'antica Town Hall e la Parish Church che risale al XI secolo.

IL CENTRO

Il college, immerso nel verde, è situato a circa 2 km da Reigate e Redhill, nell'immediata periferia a Sud di Londra. Dispone di una grande mensa e classi dotate di lavagne interattive.

Il corso di lingua

Il corso prevede 20 lezioni settimanali di 45 minuti in classi omogenee di max 16 studenti. Le lezioni si alterneranno di mattina e di pomeriggio.

Sistemazione

In camere da 2 a 6 letti con bagno in condivisione e ratio 1:5. Gli studenti vengono alloggiati in Houses (con divisione tra maschi e femmine), ognuna dotata di common room con giochi, tv e video. Non sono forniti gli asciugamani. All'arrivo i partecipanti sono tenuti a versare il deposito cauzionale richiesto dalla scuola (£ 30) che verrà restituito al momento della partenza, salvo nei casi previsti dal regolamento scolastico.

Attrezzature sportive

Piscina coperta riscaldata e una palestra polivalente, utilizzabili a discrezione del centro e/o quando il programma di attività lo permette.



INGHILTERRA

COLLEGE Età 8 - 15 (consigliata)

INIZIO CORSI 4 / 18 LUGLIO

15 Giorni 14 Notti

WI-FI nella maggior parte delle aree



Gatton Park

QUOTE DA MILANO

Entro il 28/02/2021	2090
Entro il 20/03/2021	2190
Entro il 20/04/2021	2240
Dal 21/04/2021	2290

Settimana supplementare su richiesta.

La quota non comprende:
 Spese di gestione e apertura pratica (obbligatoria) € 230.
 Contributo spese polizza assicurativa e relativa istruzione pratica (obbligatoria) € 120. Supplementi volo per partenze da altre città (vedi pag. 106). Tasse e assistenza aeroportuali in Italia e all'estero. Contributo spese polizza annullamento e relativa istruzione pratica (facoltativa) € 69. Garanzia contro incremento valutario (facoltativa) € 90. Estensione massimali assicurazione sanitaria (facoltativa) € 65.



TEMPO LIBERO

4 Gite di intera giornata:

2 a Londra con walking tour; Oxford con visita a uno dei suoi famosi college; Brighton con Sea Life Centre.

3 Gite di mezza giornata:

Rochester con visita alla Cattedrale; Hampton Court Palace; Kew Gardens.



ATTIVITÀ POMERIDIANE E SERALI

Tale programma per motivi organizzativi potrebbe subire delle variazioni.

Rugby

Rugby School

Rugby si trova nella contea del Warwickshire, vicina al fiume Avon. È una città in cui antico e moderno si fondono e, grazie anche all'intensa attività commerciale e industriale, è molto viva e animata. Londra è ad un'ora di distanza in treno e 2 ore circa in autobus. Birmingham, Coventry, Warwick e Oxford distano meno di un'ora.



IL CENTRO

Fondata nel 1567, Rugby School è una delle più antiche e prestigiose scuole del mondo. Rinomata per essere il luogo in cui il gioco del rugby è stato inventato, la scuola si trova nel pieno centro cittadino e, nonostante ciò, circondata dal verde. L'edificio dove si tengono i corsi è moderno e dispone di aule con lavagne interattive, aula informatica e una saletta replica della House of Commons. All'interno del campus vi sono inoltre bar, sala teatro, ampi spazi sociali per le attività, una mensa spaziosa e servizio lavanderia incluso.

Il corso di lingua

Il corso prevede 15 ore settimanali in classi omogenee di max 16 studenti. Le lezioni si alterneranno di mattina e di pomeriggio.

Sistemazione

ENSUITE: in "houses" in camere singole con bagno privato.

STANDARD: In "houses", ciascuna con sale comuni e spazi sociali, principalmente in camere singole, doppie e qualche camera tripla, con lavabo e servizi in condivisione con una ratio di 1:4.

Non sono forniti gli asciugamani. All'arrivo i partecipanti sono tenuti a versare il deposito cauzionale richiesto dalla scuola (£ 20/€ 20) che verrà restituito al momento della partenza, salvo nei casi previsti dal regolamento scolastico.

Attrezzature sportive

Una piscina coperta riscaldata, una palestra polivalente, campi all'aperto da rugby, da tennis e campi in erba sintetica.



INGHILTERRA

COLLEGE Età 11 - 17

INIZIO CORSI 6 / 20 LUGLIO

15 Giorni **14 Notti**

WI-FI nella maggior parte delle aree

Rugby School		
QUOTE DA MILANO	ENSUITE	STANDARD
Entro il 28/02/2021	2130	2055
Entro il 20/03/2021	2230	2155
Entro il 20/04/2021	2280	2205
Dal 21/04/2021	2330	2255

Settimana supplementare su richiesta.

La quota non comprende:
 Spese di gestione e apertura pratica (obbligatoria) € 230.
 Contributo spese polizza assicurativa e relativa istruzione pratica (obbligatoria) € 120. Supplementi volo per partenze da altre città (vedi pag. 106). Tasse e assistenza aeroportuali in Italia e all'estero. Contributo spese polizza annullamento e relativa istruzione pratica (facoltativa) € 69. Garanzia contro incremento valutario (facoltativa) € 90. Estensione massimali assicurazione sanitaria (facoltativa) € 65.



TEMPO LIBERO

3 Gite di intera giornata: Londra con late return e visita al grattacielo The Shard, crociera sul Tamigi oppure ingresso al London Eye; Blists Hill con ingresso al Victoria Village e Telford Shopping Centre; Bristol con SS Great Britain.

3 Gite di mezza giornata: Birmingham con walking tour; Stratford Upon Avon; Coventry oppure Worcester.



ATTIVITÀ POMERIDIANE E SERALI

Tale programma per motivi organizzativi potrebbe subire delle variazioni.

Uppingham

Uppingham School

Graziosa cittadina nella contea del Rutland, a sole 2 ore da Londra e non molto distante da città come Nottingham e Birmingham, è nota per essere una "market town" grazie alla sua grande piazza che sin dal 1889 ospita i mercati. Sono famose le sue boarding school e la cattedrale di St. Peter and St. Paul che risale al XIV secolo.



IL CENTRO

La scuola è una tipica boarding school britannica indipendente fondata nel 1584. Garanzia di sicurezza e tranquillità proprio per i più piccoli, è caratterizzata da edifici antichi e moderni immersi in un idilliaco paesaggio verde. Si trova a pochi minuti a piedi dal centro della cittadina.

Il corso di lingua

Il corso prevede 15 ore settimanali di lezioni in classi di max 16 studenti. Le lezioni si alterneranno di mattina e di pomeriggio. Il programma della scuola verte principalmente sullo sport. Si tratta di una combinazione perfetta tra lingua, cultura e attività sportive e ludiche, tenute da professionisti, con programmi incentrati sulle attività sotto riportate (la scelta è da effettuarsi al momento dell'iscrizione online):

CALCIO: minimo di 14 studenti

TENNIS: minimo di 8 studenti

DANZA: minimo di 8 studenti

CIRCUS SKILLS/ATLETICA: minimo di 8 studenti

Sistemazione

La sistemazione è prevista in "boarding houses", ognuna delle quali è dotata di una propria mensa al suo interno. Le camere sono singole, doppie, triple o a più letti con bagno in condivisione con una ratio di 1:5.

Attrezzature sportive

Campi da gioco quali tennis, rugby, calcio e una piscina.



INGHILTERRA 

 **COLLEGE Età 10 - 16**

 **INIZIO CORSI 6 / 20 LUGLIO**

 **15 Giorni**  **14 Notti**

 **WI-FI** nella maggior parte delle aree



Uppingham School

QUOTE DA MILANO

Entro il 28/02/2021 2185

Entro il 20/03/2021 2285

Entro il 20/04/2021 2335

Dal 21/04/2021 2385

Settimana supplementare su richiesta.

La quota non comprende:

Spese di gestione e apertura pratica (obbligatoria) € 230. Contributo spese polizza assicurativa e relativa istruzione pratica (obbligatoria) € 120. Supplementi volo per partenze da altre città (vedi pag. 106). Tasse e assistenza aeroportuali in Italia e all'estero. Contributo spese polizza annullamento e relativa istruzione pratica (facoltativa) € 69. Garanzia contro incremento valutario (facoltativa) € 90. Estensione massimali assicurazione sanitaria (facoltativa) € 65.



TEMPO LIBERO

3 Gite di intera giornata:

Londra con late return e visita al grattacielo The Shard, crociera sul Tamigi oppure ingresso al London Eye; Cambridge con visita a un college; Sheffield con Kelham Island Museum.

3 Gite di mezza giornata: Lincoln con ingresso al Castello; Nottingham con walking tour; Leicester con National Space Centre.



ATTIVITÀ POMERIDIANE E SERALI

Organizzate in college in linea con il programma sportivo scelto.

Tale programma per motivi organizzativi potrebbe subire delle variazioni.

Winchester

Sparsholt College



Winchester è l'antica capitale d'Inghilterra e sede di una delle più famose cattedrali del mondo. Circondata dalla campagna dell'Hampshire e situata a sud ovest di Londra, a cui è ben collegata dalla veloce autostrada M3, la cittadina ha molto da offrire: la Tavola rotonda, musei, teatri, cinema e molto altro ancora.

IL CENTRO

Lo Sparsholt College, il più prestigioso Agricultural College d'Inghilterra, è immerso nel verde e situato a circa 4 km dal centro di Winchester a cui è ben collegato da un autobus diretto con fermata all'interno del campus. Dispone di mensa, classi spaziose dotate di moderne attrezzature, sala computer e lavanderia a gettoni.

Il corso di lingua

Il corso prevede 20 lezioni settimanali di 45 minuti in classi omogenee di max 18 studenti. Le lezioni si alterneranno di mattina e di pomeriggio.

Sistemazione

In camere singole o doppie, tutte con servizi privati. L'uso della cucina comune sarà a discrezione della direzione del centro e, nei casi in cui venga concesso, potrà essere utilizzata solo dai leader Asciugamani forniti dal centro. All'arrivo i partecipanti sono tenuti a versare il deposito cauzionale richiesto dalla scuola (£ 25/€ 30) che verrà restituito al momento della partenza, salvo nei casi previsti dal regolamento scolastico.

Attrezzature sportive

Palestra polivalente e campi da gioco all'aperto.



INGHILTERRA 

 **COLLEGE Età 9 - 16 (consigliata)**

 **INIZIO CORSI** 1/ 15 LUGLIO

 **15 Giorni**  **14 Notti**

 **WI-FI** nella maggior parte delle aree



TEMPO LIBERO

3 Gite di intera giornata: Oxford con ingresso a un College; Londra con late return, walking tour e ingresso al British Museum; Portsmouth con visita alla HMS Victory.
2 Visite locali a Winchester di cui 1 con ingresso a Great Hall.



ATTIVITÀ POMERIDIANE E SERALI

Tale programma per motivi organizzativi potrebbe subire delle variazioni.



Sparsholt College	
QUOTE DA MILANO	
Entro il 28/02/2021	2010
Entro il 20/03/2021	2110
Entro il 20/04/2021	2160
Dal 21/04/2021	2210
Settimana supplementare su richiesta.	

La quota non comprende:

Spese di gestione e apertura pratica (obbligatoria) € 230. Contributo spese polizza assicurativa e relativa istruzione pratica (obbligatoria) € 120. Supplementi volo per partenze da altre città (vedi pag. 106). Tasse e assistenza aeroportuali in Italia e all'estero. Contributo spese polizza annullamento e relativa istruzione pratica (facoltativa) € 69. Garanzia contro incremento valutario (facoltativa) € 90. Estensione massimali assicurazione sanitaria (facoltativa) € 65.

Woodcote

Oratory School



Situato nella regione del South Oxfordshire, sulle rive del fiume Tamigi, il villaggio di Woodcote si trova a breve distanza da cittadine importanti come Reading e Oxford e a poco più di un'ora da Londra.

IL CENTRO

L'Oratory School è una rinomata boarding school cattolica fondata nel 1859 ed è circondata da prati verdi e da uno splendido giardino. Situa a 10 minuti di cammino dal villaggio di Woodcote e a 20 minuti di autobus da Reading, dispone di mensa spaziosa con vetrate e classi dotate di moderne attrezzature interattive.

Nel centro è disponibile un infermiere.

Il corso di lingua

Il corso prevede 20 lezioni settimanali di 45 minuti in classi omogenee di max 16 studenti. Le lezioni si alterneranno di mattina e di pomeriggio.

Sistemazione

La sistemazione è prevista in "houses", in camere singole e doppie dotate di lavabo. Bagno ai piani con una ratio di 1:4. Ogni edificio dispone di una grande common room con TV e lavanderia. Asciugamani non forniti dal centro. All'arrivo i partecipanti sono tenuti a versare il deposito cauzionale richiesto dalla scuola (£ 20/€ 30) che verrà restituito al momento della partenza, salvo nei casi previsti dal regolamento scolastico.

Attrezzature sportive

Palestra polivalente, campi da calcio, golf, basket, tennis e una piscina coperta.



INGHILTERRA

COLLEGE Età 9 - 15 (consigliata)

INIZIO CORSI 4 / 18 LUGLIO

15 Giorni 14 Notti

WI-FI nella maggior parte delle aree



TEMPO LIBERO

2 Gite di intera giornata: Londra con walking tour e crociera sul Tamigi; Cambridge con walking tour e ingresso al Kings College.

4 Gite di mezza giornata: Windsor con ingresso al Castello; Winchester con walking tour; Reading con visita al famoso Oracle Shopping Centre; Oxford con walking tour.



ATTIVITÀ POMERIDIANE E SERALI

Tale programma per motivi organizzativi potrebbe subire delle variazioni.



Oratory School

QUOTE DA MILANO

Entro il 28/02/2021	2175
Entro il 20/03/2021	2275
Entro il 20/04/2021	2325
Dal 21/04/2021	2375

Settimana supplementare su richiesta.

La quota non comprende:

Spese di gestione e apertura pratica (obbligatoria) € 230. Contributo spese polizza assicurativa e relativa istruzione pratica (obbligatoria) € 120. Supplementi volo per partenze da altre città (vedi pag. 106). Tasse e assistenza aeroportuali in Italia e all'estero. Contributo spese polizza annullamento e relativa istruzione pratica (facoltativa) € 69. Garanzia contro incremento valutario (facoltativa) € 90. Estensione massimali assicurazione sanitaria (facoltativa) € 65.

York

Askham Bryan College

Splendida cittadina a nord dell'Inghilterra vicino a Leeds, York ha conservato negli anni quell'aspetto tipico medioevale, con le sue piccole stradine piene di artigianato, la sua bella cattedrale in stile gotico e le antiche imponenti mura che la circondano.



IL CENTRO

L'Askham Bryan College, uno dei campus residenziali di York, si trova a sole 4 miglia dal centro della città immerso nel verde della campagna inglese. Dispone di Student Union Bar, discoteca, sala conferenze con maxischermo, Starbucks coffee Bar e lavanderia con macchine a gettoni.

Il corso di lingua

Il corso prevede 20 lezioni settimanali di 45 minuti in classi omogenee di max 15 studenti. Le lezioni potranno alternarsi di mattina e di pomeriggio. **Esame Trinity incluso nel pacchetto.** Si prega di segnalarlo comunque nell'apposito campo durante l'iscrizione online indicando, se possibile, il livello.

Sistemazione

La sistemazione è prevista in camere singole con bagno privato. Ogni edificio dispone di una bella e confortevole common room con divani, poltrone e tv. Asciugamani forniti dal centro. All'arrivo i partecipanti sono tenuti a versare il deposito cauzionale richiesto dalla scuola (£ 40/€ 50) che verrà restituito al momento della partenza, salvo nei casi previsti dal regolamento scolastico.

Attrezzature sportive

Ampie palestre con campi sportivi multiuso all'esterno e all'interno.



INGHILTERRA

COLLEGE Età 10 - 18 (tassativa)

INIZIO 4 / 18 LUGLIO
CORSI

15 Giorni **14 Notti**

WI-FI nella maggior parte delle aree



MASTER PROGRAMME

2 DIPLOMI (riconoscimento British Council, Trinity)



TEMPO LIBERO

3 Gite di intera giornata: Liverpool con visita all'Anfield Stadium; Manchester con visita al museo delle Scienze; Scarborough con tour guidato e giochi in spiaggia.

2 Gite di mezza giornata: Leeds con visita al Royal Armouries e Harrogate.

Visite locali a York come Railway Museum, Yorvik Centre o cattedrale e walking tour.



ATTIVITÀ POMERIDIANE E SERALI

Tale programma per motivi organizzativi potrebbe subire delle variazioni.



Laboratorio teatrale + Yoga

In questo centro verranno organizzati: 1 workshop teatrale e 1 sessione di Yoga a settimana tenuti da professionisti. Ogni lezione sarà di 90 minuti.



PCTO "ENTERPRISE ENGLISH"

Incluso nel prezzo

Per studenti dai 16 anni compiuti con livello minimo B1

Il corso prevede 3 ore di Enterprise English a settimana con una combinazione di lezioni, presentazioni e role play basati sul mondo del lavoro.

Tra gli argomenti trattati:

- tecniche per affrontare un colloquio di lavoro all'estero;
- come scrivere un CV e una lettera di presentazione;
- come presentarsi/approcciarsi al meglio sul posto di lavoro;
- metodi di comunicazione nel mondo del lavoro.

Chi frequenta "Enterprise English" riceverà un ulteriore certificato che attesta la partecipazione e riassume i dati dell'esperienza. Tale documento è valido come riconoscimento delle ore svolte di PCTO (vedi pag. 11).



Bootham School

QUOTE DA MILANO

Entro il 28/02/2021	2185
Entro il 20/03/2021	2285
Entro il 20/04/2021	2335
Dal 21/04/2021	2385

Settimana supplementare su richiesta.

La quota non comprende:

Spese di gestione e apertura pratica (obbligatoria) € 230. Contributo spese polizza assicurativa e relativa istruzione pratica (obbligatoria) € 120. Supplementi volo per partenze da altre città (vedi pag. 106). Tasse e assistenza aeroportuali in Italia e all'estero. Contributo spese polizza annullamento e relativa istruzione pratica (facoltativa) € 69. Garanzia contro incremento valutario (facoltativa) € 90. Estensione massimali assicurazione sanitaria (facoltativa) € 65.

York

Queen Ethelburga's College Kids



IL CENTRO

Il Queen Ethelburga's College, fondato nel 1912, è considerato uno dei più prestigiosi istituti privati d'Inghilterra ed è ubicato in una splendida dimora a 20 minuti d'auto da York.

Circondato da un'ampia distesa di verde di oltre 100 acri, offre una moderna mensa, classi ampie e luminose e una computer game room.

Il corso di lingua

Il corso prevede 20 lezioni settimanali di 45 minuti in classi omogenee di max 16 studenti.

Le lezioni si alterneranno di mattina e di pomeriggio.

Sistemazione

In camere doppie per gli studenti e singole per gli accompagnatori, tutte dotate di bagno privato e TV. Su ogni piano si trovano una sala comune confortevole ed una cucina ben attrezzata,

il cui uso sarà a discrezione della direzione del centro e, nei casi in venga concesso, potrà essere utilizzata solo dai leader. Non sono forniti gli asciugamani. All'arrivo i partecipanti sono tenuti a versare il deposito cauzionale richiesto dalla scuola che verrà restituito al momento della partenza (£ 20/€ 30), salvo nei casi previsti dal regolamento scolastico.

Attrezzature sportive

Una grande palestra polivalente, campi da tennis e da gioco all'aperto, una splendida piscina coperta.

INGHILTERRA



COLLEGE Età 8 - 15 (consigliata)

INIZIO CORSI 4 / 18 LUGLIO

15 Giorni 14 Notti

WI-FI nella maggior parte delle aree



Queen Ethelburga's

QUOTE DA MILANO

Entro il 28/02/2021 2220

Entro il 20/03/2021 2320

Entro il 20/04/2021 2370

Dal 21/04/2021 2420

Settimana supplementare su richiesta.

La quota non comprende:

Spese di gestione e apertura pratica (obbligatoria) € 230. Contributo spese polizza assicurativa e relativa istruzione pratica (obbligatoria) € 120. Supplementi volo per partenze da altre città (vedi pag. 106). Tasse e assistenza aeroportuali in Italia e all'estero. Contributo spese polizza annullamento e relativa istruzione pratica (facoltativa) € 69. Garanzia contro incremento valutario (facoltativa) € 90. Estensione massimali assicurazione sanitaria (facoltativa) € 65.



TEMPO LIBERO

2 Gite di intera giornata: Beamish Museum e shopping a Durham; Manchester & Stadio Old Trafford.

4 Gite di mezza giornata: York 1 volta a settimana con visita alla Cattedrale e Jorvik Viking Centre, Leeds e Harrogate con walking tour.



ATTIVITÀ POMERIDIANE E SERALI

Tale programma per motivi organizzativi potrebbe subire delle variazioni.

Edimburgo

Heriot Watt

Edimburgo, capitale politica ed economica della Scozia, è una delle città più affascinanti d'Europa, ricca di storia e cultura che affiora dai suoi monumenti e musei. È inoltre sede del Fringe, il famoso festival internazionale di musica, letteratura e teatro che ha luogo ogni anno in Agosto.



IL CENTRO

La prestigiosa università Heriot Watt si trova a circa 25 minuti dal centro di Edimburgo, a cui è ben collegata grazie a un servizio di autobus con fermata all'interno del campus. L'edificio principale ospita la mensa e le classi, tutte dotate di moderne attrezzature. Disponibili anche una banca, negozietti e zone di ritrovo.



Il corso di lingua

Il corso prevede 20 lezioni settimanali di 45 minuti in classi omogenee di max 18 studenti. Le lezioni si alterneranno di mattina e di pomeriggio.



Per gli studenti dai 16 anni compiuti con livello minimo B1, possibilità, su richiesta preventiva entro il 31/03/2021, di sostituire il corso generale con lezioni specifiche **PCTO** in cui verranno trattate tematiche relative al mondo del lavoro. Verrà rilasciato un certificato che attesta la partecipazione e riassume i dati dell'esperienza.

Tale documento è valido come riconoscimento delle ore svolte di PCTO (vedi pag. 11).



SCOZIA

COLLEGE Età 11 - 17

INIZIO CORSI 1 / 15 / 29 LUGLIO

15 Giorni **14 Notti**

WI-FI nella maggior parte delle aree



Sistemazione

In camere singole con bagno privato, situate su corridoi. Non sono forniti gli asciugamani. All'arrivo i partecipanti sono tenuti a versare il deposito cauzionale richiesto dalla scuola (£ 25/€ 30) che verrà restituito al momento della partenza, salvo nei casi previsti dal regolamento scolastico.

Attrezzature sportive

Palestra polivalente.



TEMPO LIBERO

3 Gite di intera giornata: 2 a Edimburgo con trasporto pubblico e ingresso al Castello, al Dynamic Earth, visita al Parlamento o Arthur's Seat e Royal Mile; Stirling con ingresso al Castello e visita a Loch Lomond.
4 Gite di mezza giornata: National Museum of Scotland; Dean Village; National Galleries of Scotland con late return e voucher per la cena; Museum of Edinburgh.

Trasporti inclusi per le visite previste.



ATTIVITÀ POMERIDIANE E SERALI

Tale programma per motivi organizzativi potrebbe subire delle variazioni.



Heriot Watt	
QUOTE DA MILANO	
Entro il 28/02/2021	2320
Entro il 20/03/2021	2420
Entro il 20/04/2021	2470
Dal 21/04/2021	2520
Settimana supplementare su richiesta.	

La quota non comprende:

Spese di gestione e apertura pratica (obbligatoria) € 230. Contributo spese polizza assicurativa e relativa istruzione pratica (obbligatoria) € 120. Supplementi volo per partenze da altre città (vedi pag. 106). Tasse e assistenza aeroportuali in Italia e all'estero. Contributo spese polizza annullamento e relativa istruzione pratica (facoltativa) € 69. Garanzia contro incremento valutario (facoltativa) € 90. Estensione massimali assicurazione sanitaria (facoltativa) € 65.

Edimburgo

Oatridge College

IL CENTRO

Bellissimo "Agricultural College" scozzese, dista da Edimburgo circa 24 Km e 35 minuti con autobus privato. Il campus si estende su un'area di oltre 700 ettari e si trova in una splendida campagna a circa 1 miglio dai negozi più vicini. Dispone di aule tecnologicamente attrezzate, mensa, sala TV e spazi comuni per attività.

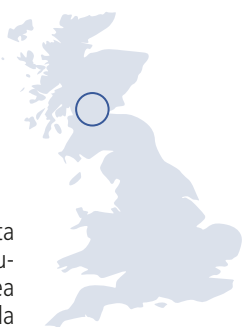

Il corso di lingua

Il corso prevede 20 lezioni settimanali di 45 minuti in classi omogenee di max 16 studenti. Le lezioni si alterneranno di mattina e di pomeriggio.

Esame Trinity incluso nel pacchetto. Si prega di segnalarlo comunque nell'apposito campo durante l'iscrizione online indicando, se possibile, il livello.

Sistemazione

La sistemazione è prevista in camere doppie con servizi privati all'interno di "houses" con cucina e area comune; stanze singole per gli accompagnatori. L'uso della cucina sarà a discrezione della direzione del centro e, nei casi in cui venga concesso, potrà essere utilizzata solo dai leader.

Ogni casetta è composta da 4, 5 o 6 stanze. Asciugamani forniti dal centro. All'arrivo i partecipanti sono tenuti a versare il deposito cauzionale richiesto dalla scuola (£ 30/€ 40) che verrà restituito al momento della partenza, salvo nei casi previsti dal regolamento scolastico.

Attrezzature sportive

Una grande palestra, vari campi sportivi in erba e una zona per il bowling su prato.



SCOZIA

COLLEGE Età 11 - 18 (tassativa)

INIZIO CORSI 4 / 18 LUGLIO
1 AGOSTO

15 Giorni **14 Notti**

WI-FI nella maggior parte delle aree



MASTER PROGRAMME

2 DIPLOMI (riconoscimento British Council, Trinity)



TEMPO LIBERO

3 Gite di intera giornata: Glasgow con ingresso al Kelvingrove Museum; Stirling con walking tour, Kelpies e Loch Lomond con crociera; St. Andrews e Dundee con V&A design museum.

6 Gite di mezza giornata: Holyrood Park, Parlamento e Arthur's seat; ingresso al Castello; Calton Hill, New Town e Princes Street; Royal Mile e Old Town; Museum of Scotland; Dean Village & Water of Leith Walkway to Stockbridge.



ATTIVITÀ POMERIDIANE E SERALI (incluse 2 cene fuori)

Tale programma per motivi organizzativi potrebbe subire delle variazioni.



PCTO "ENTERPRISE ENGLISH"

Per studenti dai 16 anni compiuti con livello minimo B1

Il corso prevede 3 ore di "Enterprise English" a settimana con una combinazione di lezioni, presentazioni e role play basati sul mondo del lavoro. Tra gli argomenti trattati:

- tecniche per affrontare un colloquio di lavoro all'estero;
- come scrivere un CV e una lettera di presentazione;
- come presentarsi/approcciarsi al meglio sul posto di lavoro;
- metodi di comunicazione nel mondo del lavoro.

Chi frequenta "Enterprise English" riceverà un ulteriore certificato che attesta la partecipazione e riassume i dati dell'esperienza. Tale documento è valido come riconoscimento delle ore svolte di alternanza scuola lavoro (vedi pag. 11).

Oatridge College

QUOTE DA MILANO

Entro il 28/02/2021	2280
Entro il 20/03/2021	2380
Entro il 20/04/2021	2430
Dal 21/04/2021	2480

Settimana supplementare su richiesta.

La quota non comprende:

Spese di gestione e apertura pratica (obbligatoria) € 230. Contributo spese polizza assicurativa e relativa istruzione pratica (obbligatoria) € 120. Supplementi volo per partenze da altre città (vedi pag. 106). Tasse e assistenza aeroportuali in Italia e all'estero. Contributo spese polizza annullamento e relativa istruzione pratica (facoltativa) € 69. Garanzia contro incremento valutario (facoltativa) € 90. Estensione massimali assicurazione sanitaria (facoltativa) € 65.

Edimburgo

Queen Margaret University



IL CENTRO

Il campus, moderno e dotato di ogni genere di comfort, è situato a meno di dieci minuti di treno dalla stazione ferroviaria di Edimburgo Waverley e a circa venti minuti di autobus dal centro, con la fermata all'interno della struttura. Il college è molto compatto e tutti gli edifici di pubblica utilità si trovano a breve distanza l'uno dall'altro: la mensa, grande e luminosa, si trova all'interno dell'edificio principale, così come le classi; la Student's Union si trova proprio di fronte e offre agli studenti biliardini, divanetti con tavolini, tv e bar.

Il corso di lingua



Il corso, composto da 15 ore di lezione a settimana, prevede al suo interno contenuti per 10 ore (10 a settimana) di PCTO con doppio certificato (certificato di frequenza + certificato valido per il riconoscimento del PCTO, vedi pag. 11).

Le lezioni si alterneranno di mattina e di pomeriggio.

Sistemazione

La sistemazione è prevista in confortevoli camere singole con bagno privato. Asciugamani forniti dal centro. L'uso della cucina sarà a discrezione della direzione del centro e, nei casi in cui venga concesso, potrà essere utilizzata solo dai group leader.

All'arrivo i partecipanti sono tenuti a versare il deposito cauzionale richiesto dalla scuola (£ 40/€ 50) che verrà restituito al momento della partenza, salvo nei casi previsti dal regolamento scolastico.

Attrezzature sportive

Disponibile uno sport centre con palestra polivalente.

SCOZIA



COLLEGE Età 11 - 18

INIZIO CORSI 1 / 15 / 29 LUGLIO

15 Giorni 14 Notti

WI-FI nella maggior parte delle aree



TEMPO LIBERO

2 Gite di intera giornata: Glasgow con Kelvingrove Art Gallery, Riverside Transport Museum e city centre; Loch Lomond con crociera e Stirling con visita della città.
5 Visite locali: Royal Mile e ingresso al Castello, Scottish Parliament e Arthur's Seat, Holyrood Park e ingresso al Palazzo, Greyfriars Kirkyard e National Museum of Scotland, Calton Hill e Princes Street.



ATTIVITÀ POMERIDIANE E SERALI

Tale programma per motivi organizzativi potrebbe subire delle variazioni.



Queen Margaret University

QUOTE DA MILANO

Entro il 28/02/2021 2290

Entro il 20/03/2021 2390

Entro il 20/04/2021 2440

Dal 21/04/2021 2490

Settimana supplementare su richiesta.

La quota non comprende:

Spese di gestione e apertura pratica (obbligatoria) € 230. Contributo spese polizza assicurativa e relativa istruzione pratica (obbligatoria) € 120. Supplementi volo per partenze da altre città (vedi pag. 106). Tasse e assistenza aeroportuali in Italia e all'estero. Contributo spese polizza annullamento e relativa istruzione pratica (facoltativa) € 69. Garanzia contro incremento valutario (facoltativa) € 90. Estensione massimali assicurazione sanitaria (facoltativa) € 65.

Glasgow

City of Glasgow

College Riverside Campus



Glasgow, la più grande città della Scozia e la quarta più grande del Regno Unito, è considerata la capitale economica del Paese. Il centro ha un bel patrimonio di edifici in stile vittoriano ed edoardiano con interni sontuosi in pietra scolpita. Da non perdere George Square, la bellissima Cattedrale e i numerosi locali con musica dal vivo.

IL CENTRO

Il Riverside Campus, parte del City of Glasgow College, si affaccia sulla darsena del fiume Clyde e si trova a soli 15 minuti a piedi dal centro della città. Inaugurata nell'Agosto 2015, la struttura è compatta e composta da due edifici hi-tech adiacenti: uno ospita la mensa ampia e luminosa con vetrate che offrono una splendida vista della città, le aule dotate di moderni supporti audiovisivi e le sale comuni per le attività ludico-ricreative; l'altro invece ospita gli alloggi.

Il corso di lingua



Il corso, composto da 15 ore di lezione a settimana, prevede al suo interno contenuti per 10 ore (10 a settimana) di PCTO con doppio certificato (certificato di frequenza + certificato valido per il riconoscimento del PCTO, vedi pag. 11). Le lezioni si alterneranno di mattina e di pomeriggio.

Sistemazione

In appartamenti formati da 4 o 5 stanze singole o 3 stanze doppie, tutte dotate di servizi privati. Camere singole per i leader. In ogni appartamento è presente una cucina, il cui uso sarà a discrezione della direzione del centro e, nei casi in cui venga concesso, potrà essere utilizzata solo dai



group leader. Negli alloggi è presente una game room con tavolo da ping pong, da biliardo, postazioni per la play station e x-box. Asciugamani forniti dal centro. All'arrivo i partecipanti sono tenuti a versare il deposito cauzionale richiesto dalla scuola (£ 40/€ 50) che verrà restituito al momento della partenza, salvo nei casi previsti dal regolamento scolastico.

Attrezzature sportive

Campi da gioco all'aperto.

SCOZIA

COLLEGE Età 11 - 18

INIZIO CORSI 1 / 15 / 29 LUGLIO

15 Giorni **14 Notti**

WI-FI nella maggior parte delle aree



TEMPO LIBERO

2 Gite di intera giornata:

Edimburgo con ingresso al Castello e al National Museum of Scotland; St. Andrews e Falkland con ingresso al Palazzo Reale.

7 Visite locali:

Buchanan Galleries e George Square, Kelvingrove Museum & Art Galleries, walking tour del People's Palace e visita del Winter Garden, Gallery of Modern Art, University of Glasgow & The Hunterian Museum, Riverside Transport Museum, St. Mungo Museum & Necropolis e Cattedrale.

2 Gite di mezza giornata: Loch Lomond con crociera; New Lanark con visita all'Unesco World Heritage Centre.

1 Cena all'Hard Rock Cafe.



ATTIVITÀ POMERIDIANE E SERALI

Tale programma per motivi organizzativi potrebbe subire delle variazioni.



PROGRAMMA SPECIALE

In questo centro è possibile seguire un corso speciale di calcio, diretto dalla **Celtic Soccer Academy** (solamente nel primo turno con partenza 01.07). Indirizzato ai ragazzi che vogliono migliorare le loro doti di giocatori di calcio, prevede:

- 15 ore di lezioni di inglese a settimana;
- 15 ore a settimana di lezioni di calcio presso il campo della Celtic FC Barrowfield;
- seminari sulla corretta alimentazione, psicologia e tattiche di gioco;
- tour dello stadio cittadino;
- certificato finale.

Tutti gli allenatori sono accreditati UEFA. Gli allievi riceveranno in omaggio maglietta, pantaloncini e calzoncini.

Per coloro che seguiranno questo programma sono previste 3 gite di intera giornata: Edimburgo con ingresso al castello e National Museum of Scotland; visita allo stadio Celtic Park, Lennoxton Training Centre e Kelvingrove Art Gallery e Museum; St. Andrews e Falkland con ingresso al Palazzo Reale. **Questo programma non prevede visite locali ed escursioni di mezza giornata.**

City of Glasgow College		
QUOTE DA MILANO	COLLEGE	CALCIO
Entro il 28/02/2021	2180	2350
Entro il 20/03/2021	2280	2450
Entro il 20/04/2021	2330	2500
Dal 21/04/2021	2380	2550
Settimana supplementare su richiesta.		

La quota non comprende:

Spese di gestione e apertura pratica (obbligatoria) € 230. Contributo spese polizza assicurativa e relativa istruzione pratica (obbligatoria) € 120. Supplementi volo per partenze da altre città (vedi pag. 106). Tasse e assistenza aeroportuali in Italia e all'estero. Contributo spese polizza annullamento e relativa istruzione pratica (facoltativa) € 69. Garanzia contro incremento valutario (facoltativa) € 90. Estensione massimali assicurazione sanitaria (facoltativa) € 65.

Dublino

Blackrock - Centro Famiglia

Capitale della Repubblica d'Irlanda, Dublino è una città molto interessante, ricca di storia e tradizione, meravigliosi giardini e pub tradizionali caratteristici. Da non perdere il Trinity College, la Cattedrale di St. Patrick's e il celebre quartiere di Temple Bar con tutti i suoi locali caratteristici tipici, veri punti di ritrovo degli irlandesi, noti per la loro cordialità e simpatia.

IL CENTRO

Questo centro è situato nel quartiere di Blackrock, famosa zona residenziale di Dublino situata a circa 8 km dal cuore della città. Il college si affaccia sul lungomare ed è circondato da ampi spazi verdi, dotato di ottime attrezzature sportive, di diversi spazi comuni e una sala giochi. All'interno della struttura si terranno le lezioni, il pranzo e le attività.

Il corso di lingua

Il corso prevede 15 lezioni settimanali di General English di 60 minuti l'una in classi omogenee di max 15 studenti. Le lezioni si alterneranno di mattina e di pomeriggio. Al corso di inglese si uniscono i Project Work (1 a settimana) che stimolano le capacità creative e l'intraprendenza degli studenti che dovranno presentarli alla classe.

Sistemazione

È prevista presso famiglie selezionate e situate nelle zone residenziali di Dublino. La sistemazione è in camera doppia/tripla per gli studenti e singola per gli accompagnatori, con trattamento di pensione completa (packed lunch a pranzo).



Attrezzature sportive

Campi da tennis, calcio, rugby, basket e una grande palestra polifunzionale.



IRLANDA

FAMIGLIA Età 12 - 17

INIZIO CORSI 3 / 17 LUGLIO

15 Giorni **14 Notti**

WI-FI nella maggior parte delle aree

Blackrock

QUOTE DA MILANO

Entro il 28/02/2021 1940

Entro il 20/03/2021 2040

Entro il 20/04/2021 2090

Dal 21/04/2021 2140

Settimana supplementare su richiesta.

La quota non comprende:

Spese di gestione e apertura pratica (obbligatoria) € 230. Contributo spese polizza assicurativa e relativa istruzione pratica (obbligatoria) € 120. Supplementi volo per partenze da altre città (vedi pag. 106). Tasse e assistenza aeroportuali in Italia e all'estero. Contributo spese polizza annullamento e relativa istruzione pratica (facoltativa) € 69.



TEMPO LIBERO

2 Gite di intera giornata con staff e bus privato tipo: Glendalough e Wicklow Gaol, Irish National Heritage Park e Wexford Town, Powerscourt Garden con visita alla villa, Dublin Zoo, National Stud & Japanese Gardens oppure Kilkenny con visita al Castello.

2 Gite di mezza giornata con ingresso tipo Dublinia & The Viking World, Butler's Chocolate Factory Experience, GAA Stadio e museo oppure Aviva Stadium.

3 Volte a settimana attività tipo Irish Sports, Drama, Arts & Crafts e laboratori di STEAM (Science, Technology, Engineering, Arts and Maths).



ALCUNE ATTIVITÀ SERALI

Leap Card travel pass (BUS/DART/ LUAS) inclusa.

Tale programma per motivi organizzativi potrebbe subire delle variazioni.



E-LEARNING PLATFORM

Tramite l'accesso a questa piattaforma, tutti gli studenti potranno seguire un corso di inglese online per tre mesi dalla fine del soggiorno in Irlanda e i genitori consultare le attività e le lezioni dei ragazzi durante il soggiorno all'estero.

Dublino

University College Dublin



IL CENTRO

Il campus è un complesso moderno immerso nel verde, contenente due laghetti artificiali, con sede a Belfield, una rinomata area residenziale di Dublino. È situato a circa 4 km dal centro della città a cui è collegato da un rapido e frequente servizio di trasporto urbano. Il capolinea dei bus è situato all'interno del campus davanti alle residenze. Il college offre diversi spazi comuni ed è dotato di una mensa ampia e luminosa riservata in esclusiva agli studenti della scuola. Le aule moderne sono equipaggiate con supporti audiovisivi.

Il corso di lingua

Il corso prevede 15 lezioni settimanali di General English di 60 minuti l'una in classi omogenee di max 15 studenti. Le lezioni si alterneranno di mattina e di pomeriggio. Alle lezioni si uniscono i Project Work (1 a settimana) che stimolano le capacità creative e l'intraprendenza degli studenti che dovranno presentarli alla classe.

Sistemazione

In appartamenti, formati da 6 stanze singole con servizi privati, dotati di una cucina con un piccolo soggiorno che funge anche da sala di ritrovo per gli studenti. L'uso della cucina sarà a discrezione della direzione del centro e, nei casi in cui venga concesso, potrà essere utilizzata solo dai group leader.

Asciugamani forniti dal centro. All'arrivo i partecipanti sono tenuti a versare il deposito cauzionale richiesto dalla scuola (€ 50) che verrà restituito al momento della partenza, salvo nei casi previsti dal regolamento scolastico.

Attrezzature sportive

Campi da gioco all'aperto e due palestre polivalenti.

IRLANDA

COLLEGE Età 13 - 18

INIZIO CORSI 1 / 15 / 29 LUGLIO

15 Giorni 14 Notti

WI-FI nella maggior parte delle aree



University College Dublin

QUOTE DA MILANO

Entro il 28/02/2021	2285
Entro il 20/03/2021	2385
Entro il 20/04/2021	2435
Dal 21/04/2021	2485

Settimana supplementare su richiesta.

La quota non comprende:

Spese di gestione e apertura pratica (obbligatoria) € 230. Contributo spese polizza assicurativa e relativa istruzione pratica (obbligatoria) € 120. Supplementi volo per partenze da altre città (vedi pag. 106). Tasse e assistenza aeroportuali in Italia e all'estero. Contributo spese polizza annullamento e relativa istruzione pratica (facoltativa) € 69.

TEMPO LIBERO

Il programma base prevede:

3 Gite di intera giornata con bus privato: Giant's Causeway e Belfast; Galway City con Cattedrale; Howth o Bray con trasporti locali inclusi.

5 Gite di mezza giornata senza ingresso tipo: walking tour della città, tour della Dublino medievale, National Gallery, Museo archeologico, Phoenix Park, Temple Bar, Trinity College oppure Docklands.

Local Bus Pass incluso durante le gite di mezza giornata.

ATTIVITÀ POMERIDIANE E SERALI

Tale programma per motivi organizzativi potrebbe subire delle variazioni.

GOLDEN PACKAGE FACOLTATIVO € 40

include:

pacchetto base + Guinness Storehouse, Epic Ireland, 1 cena fuori in un pub a Temple Bar o similare

"THE WORLD OF WORK"

(per studenti dai 16 anni compiuti)

Il corso prevede 3 ore di "The world of work" a settimana con una combinazione di lezioni, presentazioni, case-study.

Tra gli argomenti trattati:

- tecniche per affrontare un colloquio di lavoro all'estero;
- come scrivere un CV e una lettera di presentazione;
- come presentarsi/approcciarsi al meglio sul posto di lavoro;
- metodi di comunicazione nel mondo del lavoro.

Chi frequenta il "World of Work" riceverà un ulteriore certificato che attesta la partecipazione e riassume i dati dell'esperienza. Tale documento è valido come riconoscimento delle ore svolte di PCTO. Le 6 ore verranno certificate insieme alla competenza linguistica alla fine del soggiorno per un totale di 36 ore (vedi pag. 11).

I minori di 16 anni, in alternativa, potranno partecipare a un corso di CONVERSATION CLUB.

UNIVERSITY ORIENTATION

Sessione di orientamento per tutti gli studenti interessati a un corso universitario presso lo University College of Dublin che vorrebbero avere un'idea dei percorsi di studio da intraprendere in Irlanda, Paese con un mercato del lavoro molto aperto e con tante start up innovative e all'avanguardia.

EXTRA CLASS

(tali attività verranno svolte una volta durante il soggiorno)
Influencer 101 - Vlogging
ATC Photography Club "All about angles"
ATC Gamezone.

E-LEARNING PLATFORM

Tramite l'accesso a questa piattaforma, tutti gli studenti potranno seguire un corso di inglese online per tre mesi dalla fine del soggiorno in Irlanda e i genitori consultare le attività e le lezioni dei ragazzi durante il soggiorno all'estero.

Dublino

Trinity Hall

IL CENTRO

Il Trinity Hall fa parte del più prestigioso college irlandese, il Trinity College, dove grandi scrittori e poeti quali Samuel Beckett, Jonathan Swift e Oscar Wilde, ricevettero la loro formazione. Si trova a soli 10 minuti di LUAS dall'isola pedonale di Grafton Street ed è una struttura moderna, completamente ristrutturata di recente.

Il corso di lingua

Il corso prevede 15 lezioni settimanali di General English di 60 minuti l'una in classi omogenee di max 15 studenti. Le lezioni si alterneranno di mattina e di pomeriggio. Al corso di inglese si uniscono i Project Work (1 a settimana) che stimolano le capacità creative e l'intraprendenza degli studenti che dovranno presentarli alla classe.

Sistemazione

La sistemazione è prevista in camere singole e doppie con servizi privati. Gruppi di sei stanze formano degli appartamenti con salottino e cucina in comune, che gli studenti potranno utilizzare come luogo di ritrovo. L'uso della cucina sarà a discrezione della direzione del centro e, nei casi in cui venga concesso, potrà essere utilizzata solo dai group leader. Asciugamani forniti dal centro. All'arrivo i partecipanti sono tenuti a versare il deposito cauzionale richiesto dalla scuola (€ 50) che verrà restituito al momento della partenza, salvo nei casi previsti dal regolamento scolastico.

Attrezzature sportive

È presente una grande palestra polivalente.

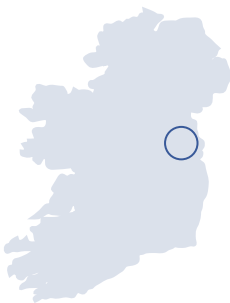

IRLANDA

COLLEGE Età 13 - 18

INIZIO CORSI 1 / 15 LUGLIO

15 Giorni 14 Notti

WI-FI nella maggior parte delle aree

TEMPO LIBERO

Il programma base prevede:

2 Gite di intera giornata bus privato: Giant's Causeway e Belfast; Galway con visita alla Cattedrale.

1 Walking tour di Dublino

Leap Card travel pass (BUS/DART/ LUAS) inclusa.

Pacchetto Extra facoltativo € 40

include: pacchetto base +

Guinness Storehouse

Epic Ireland

1 cena fuori in un pub a Temple Bar o similare

ATTIVITÀ POMERIDIANE E SERALI

Tale programma per motivi organizzativi potrebbe subire delle variazioni.

"THE WORLD OF WORK"

(per studenti dai 16 anni compiuti)

Il corso prevede 3 ore di "The world of work" a settimana con una combinazione di lezioni, presentazioni, case-study.

Tra gli argomenti trattati:

- tecniche per affrontare un colloquio di lavoro all'estero;
- come scrivere un CV e una lettera di presentazione;
- come presentarsi/approcciarsi al meglio

sul posto di lavoro;

- metodi di comunicazione nel mondo del lavoro.

Chi frequenta il "World of Work" riceverà un ulteriore certificato che attesta la partecipazione e riassume i dati dell'esperienza. Tale documento è valido come riconoscimento delle ore svolte di PCTO. Le 6 ore aggiuntive verranno certificate insieme alla competenza linguistica alla fine del soggiorno per un totale di 36 ore (vedi pag. 11).

I minori di 16 anni, in alternativa, potranno partecipare a un corso di CONVERSATION CLUB.

EXTRA CLASS

(tali attività verranno svolte una volta durante il soggiorno)

Influencer 101 - Vlogging

ATC Photography Club "All about angles"

ATC Gamezone.

E-LEARNING PLATFORM

Tramite l'accesso a questa piattaforma, tutti gli studenti potranno seguire un corso di inglese online per tre mesi dalla fine del soggiorno in Irlanda e i genitori consultare le attività e le lezioni dei ragazzi durante il soggiorno all'estero.



Trinity Hall

QUOTE DA MILANO

Entro il 28/02/2021 2425

Entro il 20/03/2021 2525

Entro il 20/04/2021 2575

Dal 21/04/2021 2625

Settimana supplementare su richiesta.

La quota non comprende:

Spese di gestione e apertura pratica (obbligatoria) € 230. Contributo spese polizza assicurativa e relativa istruzione pratica (obbligatoria) € 120. Supplementi volo per partenze da altre città (vedi pag. 106). Tasse e assistenza aeroportuali in Italia e all'estero. Contributo spese polizza annullamento e relativa istruzione pratica (facoltativa) € 69.

Maynooth

Maynooth University

Maynooth, piccola cittadina universitaria circondata da paesaggi mozzafiato, si trova 20 km ad ovest di Dublino a cui è ben collegata da superstrade, ferrovie e servizi di pullman. Sede di aziende importanti come Hewlett Packard e Intel, offre anche negozi, ristoranti e caratteristici pub.

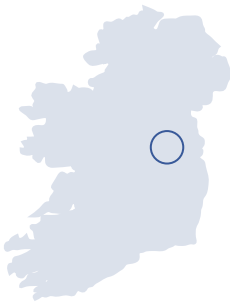

IL CENTRO

Gli edifici storici di questo campus risalgono al 1795 e ancora oggi si può ammirare una suggestiva cappella con vetri a mosaico risalente all'epoca. Il college, situato a 5 minuti a piedi dal centro della cittadina, si presenta compatto e ospita le classi, la mensa ampia e luminosa con un design moderno, nonché la student's union.

Il corso di lingua

Il corso prevede 15 lezioni settimanali di General English di 60 minuti l'una in classi omogenee di max 15 studenti. Le lezioni si alterneranno di mattina e di pomeriggio. Al corso di inglese si uniscono i Project Work (1 a settimana) che stimolano le capacità creative e l'intraprendenza degli studenti che dovranno presentarli alla classe.

2 sessioni di Teacher Training gratuito per gli accompagnatori.

Sistemazione

Gli alloggi sono situati nella parte nuova del campus e si trovano in appartamenti formati da 5 o 6 stanze singole e alcune doppie con servizi privati, in palazzine a 2/3/4 piani, dotate di ascensori. Asciugamani forniti dal centro. Salotto e cucina sono in condivisione nell'appartamento; l'uso della cucina sarà a discrezione della direzione del centro e, nei casi in cui venga concesso, potrà essere utilizzata solo dai leader. All'arrivo i partecipanti sono tenuti a versare il deposito cauzionale richiesto dalla scuola (€ 50) che verrà restituito al momento della partenza, salvo nei casi previsti dal regolamento scolastico.

Attrezzature sportive

Una grande palestra polivalente e campi da calcio.



TEMPO LIBERO

2 Gite di intera giornata con bus privato: Galway con Cliffs of Moher con cena fuori e late return; Giant's Causeway e Belfast.
2 Gite di mezza giornata con ingresso tipo Dublinia, Cattedrale di St. Patrick's oppure Museo delle cere.
2 Uscite con shuttle bus per il centro di Dublino, di cui una con cena fuori.

Chi frequenta il "World of Work" riceverà un ulteriore certificato che attesta la partecipazione e riassume i dati dell'esperienza. Tale documento è valido come riconoscimento delle ore svolte di PCTO. Le 6 ore verranno certificate insieme alla competenza linguistica alla fine del soggiorno per un totale di 36 ore (vedi pag. 11).



ATTIVITÀ POMERIDIANE E SERALI

Tale programma per motivi organizzativi potrebbe subire delle variazioni.

I minori di 16 anni, in alternativa, potranno partecipare a un corso di CONVERSATION CLUB.



"THE WORLD OF WORK" (per studenti dai 16 anni compiuti)

Il corso prevede 3 ore di "The world of work" a settimana con una combinazione di lezioni, presentazioni, case-study. Tra gli argomenti trattati:

- tecniche per affrontare un colloquio di lavoro all'estero;
- come scrivere un CV e una lettera di presentazione;
- come presentarsi/approcciarsi al meglio sul posto di lavoro;
- metodi di comunicazione nel mondo del lavoro.



EXTRA CLASS (tali attività verranno svolte una volta durante il soggiorno)
Influencer 101 - Vlogging
ATC Photography Club "All about angles"
ATC Gamezone



E-LEARNING PLATFORM

Tramite l'accesso a questa piattaforma, tutti gli studenti potranno seguire un corso di inglese online per tre mesi dalla fine del soggiorno in Irlanda e i genitori consultare le attività e le lezioni dei ragazzi durante il soggiorno all'estero.

IRLANDA



COLLEGE Età 11 - 18



**INIZIO 1 / 15 LUGLIO
CORSI**



15 Giorni



14 Notti



WI-FI nella maggior parte delle aree



Maynooth University

QUOTE DA MILANO

Entro il 28/02/2021	2285
Entro il 20/03/2021	2385
Entro il 20/04/2021	2435
Dal 21/04/2021	2485

Settimana supplementare su richiesta.

La quota non comprende:

Spese di gestione e apertura pratica (obbligatoria) € 230. Contributo spese polizza assicurativa e relativa istruzione pratica (obbligatoria) € 120. Supplementi volo per partenze da altre città (vedi pag. 106). Tasse e assistenza aeroportuali in Italia e all'estero. Contributo spese polizza annullamento e relativa istruzione pratica (facoltativa) € 69.

Kilkenny

Kilkenny College

Kilkenny, situata sulle sponde del fiume Nore, conta oltre 20.000 abitanti e dista circa un'ora e mezza da Dublino. È nota come la capitale medioevale d'Irlanda ed è una delle città più visitate del Paese grazie all'imponente Castello. Celebre per la produzione dell'omonima birra, Kilkenny è anche conosciuta per le sue fabbriche di vetro, ceramica, metalli preziosi e tessuti.

IL CENTRO

Compatto e immerso nel verde, il college si trova a 10 minuti di cammino dal centro della città e vanta il primato di essere la più grande boarding school irlandese. La mensa e le classi si trovano a breve distanza dagli alloggi.

Il corso di lingua

Il corso prevede 15 lezioni settimanali di General English di 60 minuti l'una in classi omogenee di max 15 studenti.

Le lezioni si alterneranno di mattina e di pomeriggio. Al corso di inglese si uniscono i Project Work (1 a settimana) che stimolano le capacità creative e l'intraprendenza degli studenti che dovranno presentarli alla classe.

Sistemazione

COLLEGE: in camere da 4/6 letti con servizi in condivisione in rapporto di 1:4. Non sono forniti gli asciugamani.

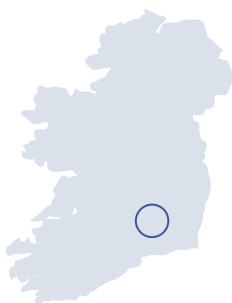

All'arrivo i partecipanti sono tenuti a versare il deposito cauzionale richiesto dalla scuola (€ 50) che verrà restituito al momento della partenza, salvo nei casi previsti dal regolamento scolastico.

FAMIGLIA: in camera doppia o tripla con trattamento di pensione completa e pasto caldo nella mensa del college dal lunedì al venerdì.

Attrezzature sportive

Ampi campi da gioco, campi da basket, una grande palestra polivalente, 16 campi da tennis.



IRLANDA

COLLEGE/FAMIGLIA

Età 11 - 15

INIZIO CORSI

26 GIUGNO / 10 LUGLIO

15 Giorni

14 Notti

WI-FI

nella maggior parte delle aree



TEMPO LIBERO

2 Gite di intera giornata con bus privato tipo: Dublino con un ingresso, Glendalough e Wicklow Gaol, National Heritage Park e Wexford Town.

2 Gite di mezza giornata tipo: Kilkenny Castle, Dunmore Caves, Smithwick's Brewery oppure Nore Valley Castlecomer Discovery Park.

4 Volte a settimana attività tipo lezioni di cucina, giardinaggio, drama, arts & crafts e Irish sports **svolte con studenti irlandesi**. **Tre volte a settimana** laboratori di STEAM (Science, Technology, Engineering, Arts and Maths).



ATTIVITÀ POMERIDIANE E SERALI

Attività serali due volte a settimana per gli studenti in host family.

Tale programma per motivi organizzativi potrebbe subire delle variazioni.



E-LEARNING PLATFORM

Tramite l'accesso a questa piattaforma, tutti gli studenti potranno seguire un corso di inglese online per tre mesi dalla fine del soggiorno in Irlanda e i genitori consultare le attività e le lezioni dei ragazzi durante il soggiorno all'estero.



Kilkenny College		
QUOTE DA MILANO	COLLEGE	FAMIGLIA
Entro il 28/02/2021	2005	1940
Entro il 20/03/2021	2105	2040
Entro il 20/04/2021	2155	2090
Dal 21/04/2021	2205	2140
Settimana supplementare su richiesta.		

La quota non comprende:

Spese di gestione e apertura pratica (obbligatoria) € 230. Contributo spese polizza assicurativa e relativa istruzione pratica (obbligatoria) € 120. Supplementi volo per partenze da altre città (vedi pag. 106). Tasse e assistenza aeroportuali in Italia e all'estero. Contributo spese polizza annullamento e relativa istruzione pratica (facoltativa) € 69.

Limerick

University of Limerick

Limerick è la terza città per grandezza della Repubblica d'Irlanda ed è situata sul fiume Shannon.

È ricca di siti storici e archeologici ed è circondata da uno splendido paesaggio verdeggianti tipicamente irlandese, con scenari mozzafiato. Limerick si trova a sole due ore e mezzo da Dublino, in ottima posizione per esplorare la costa occidentale dell'isola.

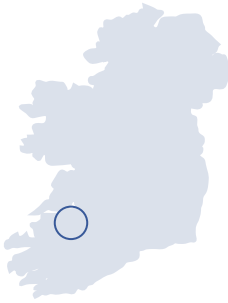

IL CENTRO

L'Università di Limerick è situata in un parco spettacolare che costeggia il fiume Shannon, a soli 10 minuti di bus dal centro città. Il campus è dotato anche di ufficio postale, banca e libreria. I pasti saranno serviti nella mensa principale del campus che si trova vicino alle classi.

Il corso di lingua

Il corso prevede 15 lezioni settimanali di General English di 60 minuti l'una in classi omogenee di max 15 studenti.

Le lezioni si alterneranno di mattina e di pomeriggio. Al corso di inglese si uniscono i Project Work (1 a settimana) che stimolano le capacità creative e l'intraprendenza degli studenti che dovranno presentarli alla classe.

Sistemazione

In appartamenti formati da 4 - 6 camere singole con servizi privati.

Ogni flat è dotato di una cucina con un piccolo soggiorno che funge anche da sala di ritrovo per gli studenti.

L'uso della cucina sarà a discrezione della direzione del centro e, nei casi in cui venga concesso, potrà essere utilizzata solo dai group leader.

Asciugamani forniti dal centro. All'arrivo i partecipanti sono tenuti a versare il deposito cauzionale richiesto dalla scuola (€ 50) che verrà restituito al momento della partenza, salvo nei casi previsti dal regolamento scolastico.

Attrezzature sportive

Palestra polivalente, campi sportivi all'aperto e campi da tennis.



TEMPO LIBERO

3 Gite di intera giornata con bus privato: Dublino, Galway con Cliffs of Moher, Cork e Blarney Castle.

3 Gite di mezza giornata con bus privato tipo: Limerick walking tour, Bunratty Castle, Thomond Park, Craggaunowen, St. John's Castle.



ATTIVITÀ POMERIDIANE E SERALI

Tale programma per motivi organizzativi potrebbe subire delle variazioni.



"THE WORLD OF WORK" (per studenti dai 16 anni compiuti)

Il corso prevede 3 ore di "The world of work" a settimana con una combinazione di lezioni, presentazioni, case-study.

Tra gli argomenti trattati:

- tecniche per affrontare un colloquio di lavoro all'estero;
- come scrivere un CV e una lettera di presentazione;
- come presentarsi/approcciarsi al meglio sul posto di lavoro;
- metodi di comunicazione nel mondo del lavoro.

Chi frequenta il "World of Work" riceverà un ulteriore certificato che attesta la partecipazione e riassume i dati dell'esperienza. Tale documento è valido come riconoscimento delle ore svolte di PCTO. Le 6 ore verranno certificate

insieme alla competenza linguistica alla fine del soggiorno per un totale di 36 ore (vedi pag. 11).

I minori di 16 anni, in alternativa, potranno partecipare a un corso di CONVERSATION CLUB.



EXTRA CLASS (tali attività verranno svolte una volta durante il soggiorno)
Influencer 101 - Vlogging
ATC Photography Club "All about angles"
ATC Gamezone



E-LEARNING PLATFORM

Tramite l'accesso a questa piattaforma, tutti gli studenti potranno seguire un corso di inglese online per tre mesi dalla fine del soggiorno in Irlanda e i genitori consultare le attività e le lezioni dei ragazzi durante il soggiorno all'estero.

IRLANDA

COLLEGE Età 11 - 18

INIZIO CORSI 1 / 15 LUGLIO

15 Giorni 14 Notti

WI-FI nella maggior parte delle aree



University of Limerick

QUOTE DA MILANO

Entro il 28/02/2021	2225
Entro il 20/03/2021	2325
Entro il 20/04/2021	2375
Dal 21/04/2021	2425

Settimana supplementare su richiesta.

La quota non comprende:

Spese di gestione e apertura pratica (obbligatoria) € 230. Contributo spese polizza assicurativa e relativa istruzione pratica (obbligatoria) € 120. Supplementi volo per partenze da altre città (vedi pag. 106). Tasse e assistenza aeroportuali in Italia e all'estero. Contributo spese polizza annullamento e relativa istruzione pratica (facoltativa) € 69.

Cipro

UCLan Cyprus

Cipro, isola posta a est nel Mediterraneo orientale, è a cavallo tra Oriente e Occidente e il suo legame culturale con l'Europa ne delinea il suo carattere poliedrico. Meta per ogni stagione, offre svariate attività durante tutto l'arco dell'anno.

IL CENTRO

Il campus è in una posizione ideale per studenti che vogliono godere di un ambiente sicuro pur in prossimità di città vive e vibranti quali Larnaca e Agia Napa. Trattasi di una prestigiosa università britannica in prossimità di splendide spiagge. E' dotato di una caffetteria, una sala conferenze, sala ristorante e un'area all'aperto per giochi e attività.

Il corso di lingua

Il corso prevede 15 ore di lezioni settimanali in classi omogenee di max 15 studenti. Le lezioni si alterneranno di mattina e di pomeriggio.

Sistemazione

La sistemazione è prevista in camere doppie con servizi privati. Ogni edificio dispone di una bella e confortevole common room.

Asciugamani da bagno forniti dal centro, asciugamani da mare non forniti dal centro. All'arrivo i partecipanti sono tenuti a versare il deposito cauzionale richiesto dalla scuola (€ 60) che verrà restituito al momento della partenza, salvo nei casi previsti dal regolamento scolastico.

Un servizio lavanderia è disponibile in loco con macchine a gettoni.

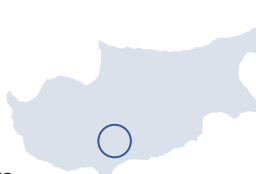

CIPRO

COLLEGE Età 11 - 17

INIZIO CORSI 4/ 18 LUGLIO - 1 AGOSTO

15 Giorni **14 Notti**

WI-FI nella maggior parte delle aree



UCLan Cyprus

QUOTE DA ROMA

Entro il 28/02/2021	2005
Entro il 20/03/2021	2105
Entro il 20/04/2021	2155
Dal 21/04/2021	2205

Settimana supplementare su richiesta.

La quota non comprende:

Spese di gestione e apertura pratica (obbligatoria) € 230. Contributo spese polizza assicurativa e relativa istruzione pratica (obbligatoria) € 120. Supplementi volo per partenze da altre città (vedi pag. 106). Tasse e assistenza aeroportuali in Italia e all'estero. Contributo spese polizza annullamento e relativa istruzione pratica (facoltativa) € 69.



TEMPO LIBERO

1 Gita di intera giornata a settimana tipo: Troodos Hike; Boat Trip.
2 Gite di mezza giornata a settimana.



ATTIVITÀ POMERIDIANE E SERALI

Tale programma per motivi organizzativi potrebbe subire delle variazioni.

Malta

IELS

Isola meravigliosa situata nel Mediterraneo tra la Sicilia e l'Africa del Nord, Malta fa parte dell'omonimo arcipelago e rappresenta uno degli stati più piccoli del mondo. Durante il corso della storia, ha subito l'avvicinarsi di diverse dominazioni che hanno contribuito alla formazione di un vasto patrimonio storico e culturale. Oggi Malta è conosciuta come località turistica per lo svago e soprattutto per la cultura, ospitando ben tre siti dichiarati dall'UNESCO patrimonio dell'umanità.



IL CENTRO

La scuola è situata a Sliema, all'interno di un bellissimo edificio recentemente ristrutturato. Dispone di numerose aule moderne e luminose dotate di aria condizionata, distributori di bevande e snack e una lounge area molto grande per rilassarsi e socializzare.

Il corso di lingua

Il corso prevede 20 lezioni settimanali di 45 minuti in classi omogenee di max 15 studenti. Le lezioni si svolgeranno di mattina.

Sistemazione

In un Centre Residence nella zona di Sliema, in camere quadruple per gli studenti e doppie per gli accompagnatori, tutte con bagno privato. Asciugamani forniti dal centro. All'arrivo i partecipanti sono tenuti a versare il deposito cauzionale richiesto dalla scuola (€ 50) che verrà restituito al momento della partenza, salvo nei casi previsti dal regolamento scolastico.

Trattamento

Pensione completa (packed lunch a mezzogiorno 4 volte a settimana, pasto caldo 3 volte a settimana).



MALTA

RESIDENZA Età 12 - 17

INIZIO CORSI 4 / 18 LUGLIO - 1 AGOSTO

15 Giorni 14 Notti

WI-FI nella maggior parte delle aree



TEMPO LIBERO

- 1 Gita di intera giornata in spiaggia con attività e giochi.
- 2 Gite di mezza giornata con guida: Mdina e Valletta.



ATTIVITÀ POMERIDIANE E SERALI

Tale programma per motivi organizzativi potrebbe subire delle variazioni.

ESCURSIONI EXTRA (per tutto il gruppo):

- Intera giornata a Gozo e Comino € 35
- Intera giornata a Comino con crociera € 25
- Mezza giornata al National Aquarium € 20
- Mezza giornata al Bowling € 18
- Laser Tag € 20



Iels	
QUOTE DA ROMA	
Entro il 28/02/2021	2135
Entro il 20/03/2021	2235
Entro il 20/04/2021	2285
Dal 21/04/2021	2335
Settimana supplementare su richiesta.	

La quota non comprende:

Spese di gestione e apertura pratica (obbligatoria) € 230. Contributo spese polizza assicurativa e relativa istruzione pratica (obbligatoria) € 120. Supplementi volo per partenze da altre città (vedi pag. 106). Tasse e assistenza aeroportuali in Italia e all'estero. Contributo spese polizza annullamento e relativa istruzione pratica (facoltativa) € 69.

Malta

EC /St. Martin's College



COLLEGE

La scuola EC di Malta è ubicata nella zona di Swatar ed è raggiungibile con navetta privata dell'Hotel in circa 20 minuti. Il pranzo caldo verrà consumato nel meraviglioso cortile scolastico, mentre colazione e cena in Hotel.

Il corso di lingua

Il corso prevede 20 lezioni settimanali di 45 minuti in classi omogenee di max 15 studenti (15 ore a settimana). Le lezioni si alterneranno di mattina e di pomeriggio.

Sistemazione

La sistemazione è prevista in Hotel tipo "Aura Hotel" ****, sul mare e con accesso diretto alla spiaggia sabbiosa, nella zona centrale di Qawra. Le camere sono quadruple per gli studenti e doppie per i leader, tutte con bagno privato, TV e aria condizionata. Sono presenti anche aree comuni. Gli asciugamani sono forniti dal centro ma si consiglia di portare il proprio telo mare. All'arrivo i partecipanti sono tenuti a versare il deposito cauzionale richiesto dalla scuola (€ 50) che verrà restituito al momento della partenza, salvo nei casi previsti dal regolamento scolastico.

Attrezzature sportive

2 piscine in hotel, campi da tennis, calcio e una grande palestra al coperto.



MALTA

RESIDENZA Età 12 - 18

INIZIO CORSI 4 / 18 LUGLIO

15 Giorni **14 Notti**

WI-FI nella maggior parte delle aree



Ec

QUOTE DA ROMA

Entro il 28/02/2021 2200

Entro il 20/03/2021 2300

Entro il 20/04/2021 2350

Dal 21/04/2021 2400

Settimana supplementare su richiesta.

La quota non comprende:

Spese di gestione e apertura pratica (obbligatoria) € 230. Contributo spese polizza assicurativa e relativa istruzione pratica (obbligatoria) € 120. Supplementi volo per partenze da altre città (vedi pag. 106). Tasse e assistenza aeroportuali in Italia e all'estero. Contributo spese polizza annullamento e relativa istruzione pratica (facoltativa) € 69.



TEMPO LIBERO

1 Gita di intera giornata: Esplora Science Centre & Swimming o Golden Bay Beach. Diverse visite locali tipo: Valletta, Ghajn Tuffieha Bay, Mdina & Crafts Village, Armier Bay, Harbour Cruise, Marsaxlokk & Wied Iz-Zurriq.



ATTIVITÀ POMERIDIANE E SERALI

Tale programma per motivi organizzativi potrebbe subire delle variazioni.



Antibes Juan-les-Pins

Leonardo Da Vinci

A soli 15 minuti da Cannes e a 30 da Nizza, Antibes si trova nel cuore della splendida Costa Azzurra. Città ricca e attraente, soprattutto per i giovani, offre una suggestiva passeggiata a piedi sul litorale del Cap e famosi musei, tra cui il Museo Picasso e il Museo Peynet.

IL CENTRO

Il campus "Leonardo da Vinci" è a soli 5 km dal centro città e dalla spiaggia. Aperto nel 2007, è compatto e dispone di aule, mensa, caffetteria e sala TV. Durante il week-end il pranzo sarà al sacco. Disponibili servizi di navette gratuite ad orari prestabiliti per il centro cittadino.



TEMPO LIBERO

1 Gita di intera giornata tra: Nizza, Aquasplash o Monaco.
2 Gite di mezza giornata tra: Cannes, Ile de Lerins o Accrobranche.



ATTIVITÀ POMERIDIANE E SERALI

incluso un pomeriggio di sport e di vela a settimana e una serata BBQ.

Tale programma per motivi organizzativi potrebbe subire delle variazioni.



Il corso di lingua

Il corso prevede 20 lezioni settimanali di 45 minuti in classi omogenee ed internazionali di max 16 studenti. Le lezioni si alterneranno di mattina e di pomeriggio.

Sistemazione

Camere triple spaziose dotate di doccia e lavabo con bagno ai piani. Non sono forniti gli asciugamani. All'arrivo i partecipanti sono tenuti a versare il deposito cauzionale richiesto dalla scuola che verrà restituito al momento della partenza, salvo nei casi previsti dal regolamento scolastico.

Attrezzature sportive

Una piscina e aree sportive attrezzate.

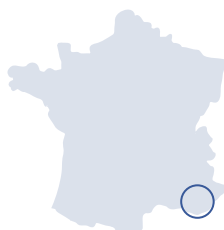

Cannes

Campus Carnot

La capitale europea del cinema, nel cuore della Costa Azzurra, non ha certo bisogno di presentazione: città tra le più chic di tutta la costa mediterranea, Cannes si presenta come il paese delle fiabe, con le sue splendide e raffinate boutique. Luogo ideale per trascorrere le vacanze in tranquillità, è circondata da stupende cittadine come Nizza e Montecarlo.

IL CENTRO

Il college si trova a due chilometri dalla Croisette e dalle sue spiagge; è sicuramente uno dei più bei campus della Costa Azzurra grazie alla sua compattezza: aule, alloggi e mensa self service si trovano infatti nello stesso sito.



TEMPO LIBERO

1 Gita di intera giornata tra: Nizza, Aquasplash o Monaco.
2 Gite di mezza giornata tra: Antibes, Ile de Lerins o Accrobranche.



ATTIVITÀ POMERIDIANE E SERALI

incluso un pomeriggio di sport e di vela a settimana e una serata BBQ.

Tale programma per motivi organizzativi potrebbe subire delle variazioni.

Il corso di lingua

Il corso prevede 20 lezioni settimanali di 45 minuti in classi omogenee di max 16 studenti. Le lezioni si alterneranno di mattina e di pomeriggio.

Sistemazione

In camere doppie e ogni due camere c'è un bagno in condivisione. Gli asciugamani non vengono forniti. All'arrivo i partecipanti sono tenuti a versare il deposito cauzionale richiesto dalla scuola che verrà restituito al momento della partenza, salvo nei casi previsti dal regolamento scolastico.

Attrezzature sportive

Una piscina.



FRANCIA



COLLEGE Età 12 - 17

INIZIO CORSI 4 / 18 LUGLIO

14 Giorni 13 Notti

WI-FI nella maggior parte delle aree

Leonardo Da Vinci

QUOTE DA MILANO

Entro il 28/02/2021 2445

Entro il 20/03/2021 2545

Entro il 20/04/2021 2595

Dal 21/04/2021 2645

Settimana supplementare su richiesta.

La quota non comprende:

Spese di gestione e apertura pratica (obbligatoria) € 230. Contributo spese polizza assicurativa e relativa istruzione pratica (obbligatoria) € 120. Supplementi volo per partenze da altre città (vedi pag. 106). Tasse e assistenza aeroportuali in Italia e all'estero. Contributo spese polizza annullamento e relativa istruzione pratica (facoltativa) € 69.

FRANCIA



COLLEGE Età 12 - 17

INIZIO CORSI 4 / 18 LUGLIO 1 AGOSTO

14 Giorni 13 Notti

WI-FI nella maggior parte delle aree

Campus Carnot

QUOTE DA MILANO

Entro il 28/02/2021 2495

Entro il 20/03/2021 2595

Entro il 20/04/2021 2645

Dal 21/04/2021 2695

Settimana supplementare su richiesta.

La quota non comprende:

Spese di gestione e apertura pratica (obbligatoria) € 230. Contributo spese polizza assicurativa e relativa istruzione pratica (obbligatoria) € 120. Supplementi volo per partenze da altre città (vedi pag. 106). Tasse e assistenza aeroportuali in Italia e all'estero. Contributo spese polizza annullamento e relativa istruzione pratica (facoltativa) € 69.

Berlino

Park Residence

Berlino non è solo la capitale politica della Germania, ma anche quella delle moderne avanguardie e di tutti coloro che sono attratti dalla sua vitalità, dal suo essere un luogo dove si può vivere liberamente in modo anti-convenzionale, riuscendo a soddisfare tutti i gusti. La Berlino che oggi si presenta ai nostri occhi rappresenta una delle metropoli europee più affascinanti.

IL CENTRO

La residenza A&O si trova nel quartiere Mitte di Berlino, proprio nel centro storico e culturale della capitale tedesca. Le principali attrazioni della città sono facilmente raggiungibili a piedi, così come la

fermata della metropolitana Hauptbahnhof, situata a 5 minuti di cammino. La moderna struttura offre classi attrezzate, una mensa spaziosa e un café con vista panoramica della città. L'edificio non è a uso esclusivo della scuola.

Il corso di lingua

Il corso prevede 20 lezioni settimanali di 45 minuti in classi omogenee di max 15 studenti. Le lezioni si alterneranno di mattina e di pomeriggio.

Sistemazione

La sistemazione è prevista presso l'hotel A&O in camere quaduple con bagno privato per gli studenti e camera singola con bagno per il leader. Asciugamani forniti dal centro. All'arrivo i partecipanti sono tenuti a versare il deposito cauzionale richiesto dalla scuola (€ 50) che verrà restituito al momento della partenza, salvo nei casi previsti dal regolamento scolastico.



TEMPO LIBERO

1 Gita di intera giornata.
4 Visite locali/attività a settimana.
Travel card inclusa.



ATTIVITÀ POMERIDIANE E SERALI

Tale programma per motivi organizzativi potrebbe subire delle variazioni.



GERMANIA

RESIDENZA Età 14 - 17

INIZIO CORSI 11 / 25 LUGLIO

14 Giorni 13 Notti

WI-FI nella maggior parte delle aree

Park Residence

QUOTE DA MILANO

Entro il 28/02/2021 2095

Entro il 20/03/2021 2195

Entro il 20/04/2021 2245

Dal 21/04/2021 2295

Settimana supplementare su richiesta.

La quota non comprende:

Spese di gestione e apertura pratica (obbligatoria) € 230. Contributo spese polizza assicurativa e relativa istruzione pratica (obbligatoria) € 120. Supplementi volo per partenze da altre città (vedi pag. 106). Tasse e assistenza aeroportuali in Italia e all'estero. Contributo spese polizza annullamento e relativa istruzione pratica (facoltativa) € 69.

GERMANIA

RESIDENZA Età 14 - 17

INIZIO CORSI 4 / 18 LUGLIO

14 Giorni 13 Notti

WI-FI nella maggior parte delle aree

Francoforte DID

QUOTE DA MILANO

Entro il 28/02/2021 2095

Entro il 20/03/2021 2195

Entro il 20/04/2021 2245

Dal 21/04/2021 2295

Settimana supplementare su richiesta.

La quota non comprende:

Spese di gestione e apertura pratica (obbligatoria) € 230. Contributo spese polizza assicurativa e relativa istruzione pratica (obbligatoria) € 120. Supplementi volo per partenze da altre città (vedi pag. 106). Tasse e assistenza aeroportuali in Italia e all'estero. Contributo spese polizza annullamento e relativa istruzione pratica (facoltativa) € 69.

Francoforte

DID

Francoforte, città della Germania centrale costruita sul fiume Meno, è un importante snodo finanziario sede della Banca Centrale Europea. È il luogo natale del famoso scrittore Johann Wolfgang von Goethe, la cui casa è stata oggi trasformata in un museo. Come gran parte della città, anche questa casa venne danneggiata durante i bombardamenti della seconda guerra mondiale e ricostruita solo in seguito. Nell'Alstadt, o città vecchia, si trova il Römerberg, la piazza che ospita l'annuale mercatino di Natale.

IL CENTRO

La residenza A&O si trova nel cuore della città e ha una splendida lounge terrace situata sul tetto dell'edificio, da cui si gode una splendida vista di Francoforte. Dispone di sala con TV e calcio balilla. A pochissima distanza a piedi, si trova la stazione interurbana di Galluswarte.

Il corso di lingua

Il corso di lingua prevede 20 lezioni settimanali di 45 minuti, in classi di max 15 studenti. Le lezioni si alterneranno di mattina e di pomeriggio.

Sistemazione

È prevista all'interno della residenza A&O, in stanze quaduple con servizi privati. Asciugamani forniti dal centro. All'arrivo i partecipanti sono tenuti a versare il deposito cauzionale richiesto dalla scuola (€ 50) che verrà restituito al momento della partenza, salvo nei casi previsti dal regolamento scolastico.



TEMPO LIBERO

1 Gita di intera giornata.
Intenso programma di attività giornaliero.
Local bus pass incluso.



ATTIVITÀ POMERIDIANE E SERALI

Tale programma per motivi organizzativi potrebbe subire delle variazioni.

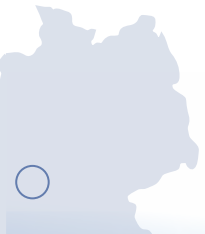

Madrid

Univ. Francisco De Vitoria

Madrid, capitale della Spagna, è una città cosmopolita che affianca moderne infrastrutture a un grande patrimonio culturale e artistico. Tutto questo, associato all'energia di una società dinamica e aperta, ha trasformato la città in una delle grandi capitali del mondo occidentale. Ciò che però caratterizza Madrid è una profonda e contagiosa passione per la vita, che si riflette nel carattere amichevole e allegro dei suoi cittadini.

IL CENTRO

Il campus dell'Universidad Francisco de Vitoria è una delle più prestigiose università in Spagna. La struttura, ampia e moderna, è caratterizzata da

TEMPO LIBERO

- 1 Gita di intera giornata nell'arco delle due settimane.
 - 2 Gite di mezza giornata.
- Alcune visite locali.

ATTIVITÀ POMERIDIANE E SERALI

Tale programma per motivi organizzativi potrebbe subire delle variazioni.



alberi e spazi verdi e si trova a Pozuelo, a circa 30 minuti da Madrid. Il centro offre ottime strutture quali una sala TV, sale studio, mensa e un laboratorio informatico, dove gli studenti possono utilizzare il computer con accesso a Internet.

Il corso di lingua

Il corso prevede 20 lezioni settimanali di 45 minuti in classi omogenee di max 16 studenti (corso d'inglese o di spagnolo). Le lezioni si alterneranno di mattina e di pomeriggio.

Sistemazione

In stanze singole con servizi privati. Non sono forniti gli asciugamani. All'arrivo i partecipanti sono tenuti a versare il deposito cauzionale richiesto dalla scuola (€ 50) che verrà restituito al momento della partenza, salvo nei casi previsti dal regolamento scolastico.

Attrezzature sportive

Campo di calcio e tennis, basket e campi polivalenti, una palestra.

Malaga

Unamuno Summer Camp

Malaga è una delle città più antiche d'Europa, principale nodo di comunicazione della costa Mediterranea e importante centro economico-culturale. Situata sulla vivace Costa del Sol e circondata da spiagge bianche con acqua cristallina, si trova in posizione strategica per il turista che visita l'Andalusia e vuole raggiungere le città di Siviglia, Granada, Cordoba e Cadice.

IL CENTRO

Il Colegio Unamuno, situato a soli 5 minuti di distanza dalla spiaggia, offre ottime strutture: un teatro, sale comuni e la mensa. Le aule sono moderne e dotate di supporti audiovisivi.

TEMPO LIBERO

- 1 Gita di intera giornata nell'arco delle due settimane.
 - 2 Gite di mezza giornata.
- Alcune visite locali.

ATTIVITÀ POMERIDIANE E SERALI

Tale programma per motivi organizzativi potrebbe subire delle variazioni.



Il corso di lingua

Il corso prevede 20 lezioni settimanali di 45 minuti in classi omogenee di max 15 studenti (corso d'inglese o di spagnolo). Le lezioni si alterneranno di mattina e di pomeriggio.

Sistemazione

In stanze triple con servizi privati e aria condizionata. Camera singola per i docenti accompagnatori.

Non sono forniti gli asciugamani. All'arrivo i partecipanti sono tenuti a versare il deposito cauzionale richiesto dalla scuola (€ 50) che verrà restituito al momento della partenza, salvo nei casi previsti dal regolamento scolastico.

Attrezzature sportive

Campi da basket, campo da calcio a 7 in erba sintetica, piscina, palestra polivalente, campo da beach volley.



SPAGNA

COLLEGE Età 11 - 18

INIZIO CORSI 4 / 18 LUGLIO

14 Giorni 13 Notti

WI-FI nella maggior parte delle aree

Universidad Francisco de Vitoria

QUOTE DA ROMA

Entro il 28/02/2021 2240

Entro il 20/03/2021 2340

Entro il 20/04/2021 2390

Dal 21/04/2021 2440

Settimana supplementare su richiesta.

La quota non comprende:

Spese di gestione e apertura pratica (obbligatoria) € 230. Contributo spese polizza assicurativa e relativa istruzione pratica (obbligatoria) € 120. Supplementi volo per partenze da altre città (vedi pag. 106). Tasse e assistenza aeroportuali in Italia e all'estero. Contributo spese polizza annullamento e relativa istruzione pratica (facoltativa) € 69.

SPAGNA

COLLEGE Età 12 - 18

INIZIO CORSI 4 / 18 LUGLIO - 1 AGOSTO

14 Giorni 13 Notti

WI-FI nella maggior parte delle aree

Unamuno Summer Camp

QUOTE DA ROMA

Entro il 28/02/2021 2390

Entro il 20/03/2021 2490

Entro il 20/04/2021 2540

Dal 21/04/2021 2590

Settimana supplementare su richiesta.

La quota non comprende:

Spese di gestione e apertura pratica (obbligatoria) € 230. Contributo spese polizza assicurativa e relativa istruzione pratica (obbligatoria) € 120. Supplementi volo per partenze da altre città (vedi pag. 106). Tasse e assistenza aeroportuali in Italia e all'estero. Contributo spese polizza annullamento e relativa istruzione pratica (facoltativa) € 69.

SHORT STAY

VACANZE STUDIO BREVI, QUALITÀ SEMPRE AL TOP

Gli **Short Stay** sono soggiorni di 7 o 10 notti nel Regno Unito, pensati da **Master Studies Worldwide** per chi non vuole trascorrere molti giorni lontano da casa.

L'obiettivo è lo stesso di una vacanza studio di due settimane: consentire ai ragazzi di migliorare le proprie competenze linguistiche e acquisire familiarità con la cultura britannica.

La formula non cambia! Sono previsti un corso di inglese, attività ed escursioni con una programmazione studiata e rimodulata in base ai giorni di permanenza.

Prezzi e durata short, qualità sempre al top!

Scegli il tuo

7/10
NOTTI



Bath

University of Bath



7 NOTTI

TEMPO LIBERO

1 Gita di intera giornata: Bristol con walking tour.
1 Gita di mezza giornata: Stonehenge.
2 Visite locali a Bath.



10 NOTTI

TEMPO LIBERO

2 Gite di intera giornata: Bristol con walking tour; Cardiff con visita al Castello.
1 Gita di mezza giornata: Stonehenge.
3 Visite locali a Bath.
Trasporti locali inclusi per i giorni di visita.



ATTIVITÀ POMERIDIANE E SERALI

Tale programma potrebbe subire variazioni per motivi organizzativi.

IL CENTRO

L'Università di Bath occupa un'area estesa e panoramica a circa un miglio dal centro storico della città. Il campus è dotato di moderne aule, una grande mensa, banca, libreria, student shop e diversi luoghi di ritrovo.

Sistemazione

In appartamenti formati da 6 a 10 stanze singole con servizi privati. Asciugamani forniti dal centro. All'arrivo i partecipanti sono tenuti a versare il deposito cauzionale richiesto dalla scuola (£ 30/€ 40) che verrà restituito al momento della partenza, salvo nei casi previsti dal regolamento scolastico.

Il corso di lingua

15 ore di lezione durante il soggiorno di 7 notti.
21 ore per le 10 notti.
Le lezioni potranno svolgersi di mattina o di pomeriggio.

Attrezzature sportive

Campi da tennis coperti, palestra polivalente, campi da basket, da calcio e beach volley.



Hull

University of Hull



IL CENTRO

Il college, situato a circa 10 minuti di bus dal centro della città dispone di una grande mensa luminosa, classi dotate di attrezzature multimediali e diversi spazi comuni con divani e TV. È presente una lavanderia a gettoni.

Sistemazione

La sistemazione è prevista in moderni appartamenti composti da 4 a 8 stanze singole con servizi privati. Asciugamani forniti dal centro. All'arrivo i partecipanti sono tenuti a versare il deposito cauzionale richiesto dalla scuola (£ 30/€ 40) che verrà restituito al momento della partenza, salvo nei casi previsti dal regolamento scolastico.

Il corso di lingua

15 ore di lezione durante il soggiorno di 7 notti.
21 ore per le 10 notti.
Le lezioni potranno svolgersi di mattina o di pomeriggio.

Attrezzature sportive

Grande palestra polivalente e campi all'aperto in astropitch.



7 NOTTI

TEMPO LIBERO

1 Gita di intera giornata: Liverpool con World Museum e late return.
1 Gita di mezza giornata: Country House & Coast.
2 Visite locali: Museum Quarter e walking tour.



10 NOTTI

TEMPO LIBERO

2 Gite di intera giornata: Liverpool con World Museum e late return; Lincoln con visita al Castello.
1 Gita di mezza giornata: Country House & Coast.
3 Visite locali: Acquario The Deep, Museum Quarter e walking tour.



ATTIVITÀ POMERIDIANE E SERALI

Tale programma potrebbe subire variazioni per motivi organizzativi.

SHORT STAY

2021

7 / 10 NOTTI

7 € 10 NOTTI

INGHILTERRA



COLLEGE Età 11 - 18 (tassativa)



INIZIO CORSI:
4 / 18 LUGLIO - 1 AGOSTO



WI-FI nella maggior parte delle aree

University of Bath

QUOTE DA MILANO	7 NOTTI	10 NOTTI
Entro il 28/02/2021	1440	1810
Entro il 20/03/2021	1540	1910
Entro il 20/04/2021	1590	1960
Dal 21/04/2021	1640	2010

La quota non comprende per 7 notti:

Spese di gestione e apertura pratica € 120. Contributo spese polizza assicurativa obbligatoria e relativa istruzione pratica € 60. Supplementi volo per partenze da altre città (vedi pag. 106). Tasse e servizi aeroportuali. Contributo spese polizza Annullamento (facoltativa) € 69. Garanzia contro incremento valutario (facoltativa) € 90. Estensione massimali assicurazione sanitaria (facoltativa) € 65.

La quota non comprende per 10 notti:

Spese di gestione e apertura pratica € 230. Contributo spese polizza assicurativa obbligatoria e relativa istruzione pratica € 120. Supplementi volo per partenze da altre città (vedi pag. 106). Tasse e servizi aeroportuali. Contributo spese polizza Annullamento (facoltativa) € 69. Garanzia contro incremento valutario (facoltativa) € 90. Estensione massimali assicurazione sanitaria (facoltativa) € 65.

INGHILTERRA



COLLEGE Età 11 - 18 (tassativa)



INIZIO 27 GIUGNO - 11/ 25 LUGLIO
CORSI:



WI-FI nella maggior parte delle aree

University of Hull

QUOTE DA MILANO	7 NOTTI	10 NOTTI
Entro il 28/02/2021	1295	1565
Entro il 20/03/2021	1395	1665
Entro il 20/04/2021	1445	1715
Dal 21/04/2021	1495	1765

La quota non comprende per 7 notti:

Spese di gestione e apertura pratica € 120. Contributo spese polizza assicurativa obbligatoria e relativa istruzione pratica € 60. Supplementi volo per partenze da altre città (vedi pag. 106). Tasse e servizi aeroportuali. Contributo spese polizza Annullamento (facoltativa) € 69. Garanzia contro incremento valutario (facoltativa) € 90. Estensione massimali assicurazione sanitaria (facoltativa) € 65.

La quota non comprende per 10 notti:

Spese di gestione e apertura pratica € 230. Contributo spese polizza assicurativa obbligatoria e relativa istruzione pratica € 120. Supplementi volo per partenze da altre città (vedi pag. 106). Tasse e servizi aeroportuali. Contributo spese polizza Annullamento (facoltativa) € 69. Garanzia contro incremento valutario (facoltativa) € 90. Estensione massimali assicurazione sanitaria (facoltativa) € 65.

Londra

Brunel University

IL CENTRO

Il moderno campus situato a Uxbridge, a ovest di Londra, è circondato dal verde e offre classi moderne e spaziose, una mensa ampia e luminosa e lavanderia a gettoni.

Nel centro è disponibile un infermiere.

Sistemazione

In camere singole con servizi privati. Asciugamani forniti dal centro. All'arrivo i partecipanti sono tenuti a versare il deposito cauzionale richiesto dalla scuola (£ 20/€ 30) che verrà restituito al momento della partenza, salvo nei casi previsti dal regolamento scolastico.



Il corso di lingua

15 ore di lezione durante il soggiorno di 7 notti. 21 ore per le 10 notti.

Le lezioni potranno svolgersi di mattina o di pomeriggio.

Attrezzature sportive

Grande palestra polivalente, campi da tennis e da gioco.

7 NOTTI

TEMPO LIBERO

1 Gita di intera giornata: Brighton con walking Tour e visita al Royal Pavilion oppure Windsor con walking tour e visita al Castello. 2 Gite di mezza giornata tipo: Londra con walking tour, British Museum e Museo delle Scienze; Oxford con walking tour.

10 NOTTI

TEMPO LIBERO

1 Gita di intera giornata: Brighton con walking Tour e visita al Royal Pavilion oppure Windsor con walking tour e visita al Castello. 3 Gite di mezza giornata tipo: Londra con walking tour, British Museum e Museo delle Scienze; Oxford con walking tour.



ATTIVITÀ POMERIDIANE E SERALI

Tale programma potrebbe subire variazioni per motivi organizzativi.

Oakham

Oakham School

IL CENTRO

Situato nel centro della piccola cittadina di Oakham, non distante da Cambridge, dispone di classi, mensa e lavanderia.

Nel centro è disponibile un infermiere.

Sistemazione

In "houses", in stanze singole o doppie dotate di lavabo. I servizi sono ai piani con una ratio massima di 1:6. Non sono forniti gli asciugamani. All'arrivo i partecipanti sono tenuti a versare il deposito cauzionale richiesto dalla scuola (£ 20/€ 30) che verrà restituito al momento della partenza, salvo nei casi previsti dal regolamento scolastico.



Kids



Il corso di lingua

15 ore di lezione durante il soggiorno di 7 notti. 21 ore per le 10 notti.

Le lezioni potranno svolgersi di mattina o di pomeriggio.

Attrezzature sportive

Una grande palestra polivalente, campi da tennis, da gioco e una piscina coperta.

7 NOTTI

TEMPO LIBERO

1 Gita di intera giornata: Londra con walking tour e late return oppure Cambridge con visita al King's College. 2 Gite di mezza giornata tipo: Rutland Water con attività di raft building; Stamford con walking tour; Nottingham con walking tour; Melton Mowbray e Leicester con walking tour.

10 NOTTI

TEMPO LIBERO

1 Gita di intera giornata: Londra con walking tour e late return oppure Cambridge con visita al King's College. 3 Gite di mezza giornata tipo: Rutland Water con attività di raft building; Stamford con walking tour; Nottingham con walking tour; Melton Mowbray e Leicester con walking tour.



ATTIVITÀ POMERIDIANE E SERALI

Tale programma potrebbe subire variazioni per motivi organizzativi.

SHORT STAY

2021

7 E 10 NOTTI

INGHILTERRA



COLLEGE Età 10 - 18



INIZIO 27 GIUGNO - 11 / 25 LUGLIO
CORSI:



WI-FI nella maggior parte delle aree

Brunel University

QUOTE DA MILANO 7 NOTTI 10 NOTTI

Entro il 28/02/2021 1435 1680

Entro il 20/03/2021 1535 1780

Entro il 20/04/2021 1585 1830

Dal 21/04/2021 1635 1880

La quota non comprende per 7 notti:

Spese di gestione e apertura pratica € 120. Contributo spese polizza assicurativa obbligatoria e relativa istruzione pratica € 60. Supplementi volo per partenze da altre città (vedi pag. 106). Tasse e servizi aeroportuali. Contributo spese polizza Annullamento (facoltativa) € 69. Garanzia contro incremento valutario (facoltativa) € 90. Estensione massimali assicurazione sanitaria (facoltativa) € 65.

La quota non comprende per 10 notti:

Spese di gestione e apertura pratica € 230. Contributo spese polizza assicurativa obbligatoria e relativa istruzione pratica € 120. Supplementi volo per partenze da altre città (vedi pag. 106). Tasse e servizi aeroportuali. Contributo spese polizza Annullamento (facoltativa) € 69. Garanzia contro incremento valutario (facoltativa) € 90. Estensione massimali assicurazione sanitaria (facoltativa) € 65.

INGHILTERRA



COLLEGE Età 9 - 15 (consigliata)



INIZIO 4 / 18 LUGLIO
CORSI:



WI-FI nella maggior parte delle aree

Oakham School

QUOTE DA MILANO 7 NOTTI 10 NOTTI

Entro il 28/02/2021 1385 1610

Entro il 20/03/2021 1485 1710

Entro il 20/04/2021 1535 1760

Dal 21/04/2021 1585 1810

La quota non comprende per 7 notti:

Spese di gestione e apertura pratica € 120. Contributo spese polizza assicurativa obbligatoria e relativa istruzione pratica € 60. Supplementi volo per partenze da altre città (vedi pag. 106). Tasse e servizi aeroportuali. Contributo spese polizza Annullamento (facoltativa) € 69. Garanzia contro incremento valutario (facoltativa) € 90. Estensione massimali assicurazione sanitaria (facoltativa) € 65.

La quota non comprende per 10 notti:

Spese di gestione e apertura pratica € 230. Contributo spese polizza assicurativa obbligatoria e relativa istruzione pratica € 120. Supplementi volo per partenze da altre città (vedi pag. 106). Tasse e servizi aeroportuali. Contributo spese polizza Annullamento (facoltativa) € 69. Garanzia contro incremento valutario (facoltativa) € 90. Estensione massimali assicurazione sanitaria (facoltativa) € 65.

Malvern

Malvern St. James

Malvern è una graziosa cittadina termale nel Worcestershire, non distante da Oxford e Bath, caratterizzata da una bellissima architettura georgiana.



Kids



7 NOTTI

TEMPO LIBERO

1 Gita di intera giornata: Londra con walking tour e late return oppure Oxford con visita al Christ Church College.

2 Gite di mezza giornata tipo: Cheltenham con walking tour; Stratford Upon Avon con Shakespeare's Birthplace; Worcester e Birmingham con visita a uno shopping centre.

10 NOTTI

TEMPO LIBERO

1 Gita di intera giornata: Londra con walking tour e late return oppure Oxford con visita al Christ Church College.

3 Gite di mezza giornata tipo: Cheltenham con walking tour; Stratford Upon Avon con Shakespeare's Birthplace; Worcester e Birmingham con visita a uno shopping centre.



ATTIVITÀ POMERIDIANE E SERALI

Tale programma potrebbe subire variazioni per motivi organizzativi.

IL CENTRO

Il college è immerso nel verde e situato a breve distanza dal centro di Malvern. Dispone di classi spaziose, mensa ampia e luminosa e lavanderia a gettoni. Nel centro è disponibile un infermiere.

Sistemazione

In "houses" in camere singole e doppie con bagno ai piani e sala comune con TV. Asciugamani forniti dal centro. All'arrivo i partecipanti sono tenuti a versare il deposito cauzionale richiesto dalla scuola (£ 20/€ 30) che verrà restituito al momento della partenza, salvo nei casi previsti dal regolamento scolastico.

Il corso di lingua

15 ore di lezione durante il soggiorno di 7 notti. 21 ore per le 10 notti. Le lezioni potranno svolgersi di mattina o di pomeriggio.

Attrezzature sportive

Campi da gioco all'aperto, palestra polivalente e piscina.



Kids



Woodcote

Oratory School

IL CENTRO

La scuola è circondata da prati verdi ed è situata a 10 minuti di cammino dal villaggio di Woodcote e a 20 minuti di autobus da Reading; dispone di mensa spaziosa con vetrate e classi dotate di moderne attrezzature interattive e lavanderia. Nel centro è disponibile un infermiere.

Sistemazione

In "houses" in camere singole e doppie dotate di lavabo. Bagno ai piani (ratio di 1:4). Asciugamani non forniti dal centro. All'arrivo i partecipanti sono tenuti a versare il deposito cauzionale richiesto dalla scuola (£ 20/€ 30) che verrà restituito al momento della partenza, salvo nei casi previsti dal regolamento scolastico.

Il corso di lingua

15 ore di lezione durante il soggiorno di 7 notti. 21 ore per le 10 notti. Le lezioni potranno svolgersi di mattina o di pomeriggio.

Attrezzature sportive

Palestra polivalente, campi da calcio, golf, basket, tennis e una piscina coperta.



7 NOTTI

TEMPO LIBERO

1 Gita di intera giornata: Londra con walking tour e crociera sul Tamigi oppure Cambridge con visita al King's College.

2 Gite di mezza giornata tipo: Windsor con ingresso al Castello; Winchester con walking tour; Reading con visita al famoso Oracle Shopping Centre; Oxford con walking tour.



10 NOTTI

TEMPO LIBERO

1 Gita di intera giornata: Londra con walking tour e crociera sul Tamigi oppure Cambridge con visita al King's College.

3 Gite di mezza giornata tipo: Windsor con ingresso al Castello; Winchester con walking tour; Reading con visita al famoso Oracle Shopping Centre; Oxford con walking tour.



ATTIVITÀ POMERIDIANE E SERALI

Tale programma potrebbe subire variazioni per motivi organizzativi.

SHORT STAY

2021

7 / 10 NOTTI

7 € 10 NOTTI

INGHILTERRA



COLLEGE Età 9 - 15 (consigliata)



INIZIO 11 / 25 LUGLIO

CORSI:



WI-FI nella maggior parte delle aree

Malvern St. James

QUOTE DA MILANO 7 NOTTI 10 NOTTI

Entro il 28/02/2021 1345 1555

Entro il 20/03/2021 1445 1655

Entro il 20/04/2021 1495 1705

Dal 21/04/2021 1545 1755

La quota non comprende per 7 notti:

Spese di gestione e apertura pratica € 120. Contributo spese polizza assicurativa obbligatoria e relativa istruzione pratica € 60. Supplementi volo per partenze da altre città (vedi pag. 106). Tasse e servizi aeroportuali. Contributo spese polizza Annullamento (facoltativa) € 69. Garanzia contro incremento valutario (facoltativa) € 90. Estensione massimali assicurazione sanitaria (facoltativa) € 65.

La quota non comprende per 10 notti:

Spese di gestione e apertura pratica € 230. Contributo spese polizza assicurativa obbligatoria e relativa istruzione pratica € 120. Supplementi volo per partenze da altre città (vedi pag. 106). Tasse e servizi aeroportuali. Contributo spese polizza Annullamento (facoltativa) € 69. Garanzia contro incremento valutario (facoltativa) € 90. Estensione massimali assicurazione sanitaria (facoltativa) € 65.

INGHILTERRA



COLLEGE Età 9 - 15 (consigliata)



INIZIO 4 / 18 LUGLIO

CORSI:



WI-FI nella maggior parte delle aree

Oratory School

QUOTE DA MILANO 7 NOTTI 10 NOTTI

Entro il 28/02/2021 1365 1610

Entro il 20/03/2021 1465 1710

Entro il 20/04/2021 1515 1760

Dal 21/04/2021 1565 1810

La quota non comprende per 7 notti:

Spese di gestione e apertura pratica € 120. Contributo spese polizza assicurativa obbligatoria e relativa istruzione pratica € 60. Supplementi volo per partenze da altre città (vedi pag. 106). Tasse e servizi aeroportuali. Contributo spese polizza Annullamento (facoltativa) € 69. Garanzia contro incremento valutario (facoltativa) € 90. Estensione massimali assicurazione sanitaria (facoltativa) € 65.

La quota non comprende per 10 notti:

Spese di gestione e apertura pratica € 230. Contributo spese polizza assicurativa obbligatoria e relativa istruzione pratica € 120. Supplementi volo per partenze da altre città (vedi pag. 106). Tasse e servizi aeroportuali. Contributo spese polizza Annullamento (facoltativa) € 69. Garanzia contro incremento valutario (facoltativa) € 90. Estensione massimali assicurazione sanitaria (facoltativa) € 65.

Londra

Queen Mary

IL CENTRO

Il Queen Mary si trova ad est della City di Londra, a Mile End, a pochissimi minuti a piedi dalla stazione della metropolitana. Il college è dotato di classi attrezzate, di una grande Students Union, libreria, banca, caffetteria, lavanderia e mensa ampia e luminosa.

Sistemazione

In camere singole con servizi privati. Non sono forniti gli asciugamani. All'arrivo i partecipanti sono tenuti a versare il deposito cauzionale richiesto dalla scuola (£ 30) che verrà restituito al momento della partenza, salvo nei casi previsti dal regolamento scolastico.

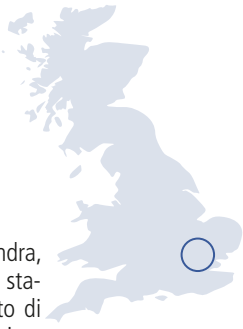

Il corso di lingua

21 ore di lezione durante il soggiorno. Le lezioni potranno svolgersi di mattina o di pomeriggio.

Attrezzature sportive

È presente una piccola palestra, il cui uso è a discrezione del centro e/o qualora il programma di attività ne preveda l'utilizzo.

SHORT STAY

2021

10 NOTTI

INGHILTERRA

COLLEGE Età 12 - 19 (tassativa)

INIZIO 4/ 18 / 25 LUGLIO
CORSI:

WI-FI nella maggior parte delle aree

Queen Mary

QUOTE DA MILANO	10 NOTTI
Entro il 28/02/2021	1765
Entro il 20/03/2021	1865
Entro il 20/04/2021	1915
Dal 21/04/2021	1965

La quota non comprende:

Spese di gestione e apertura pratica € 230. Contributo spese polizza assicurativa obbligatoria e relativa istruzione pratica € 120. Supplementi volo per partenze da altre città (vedi pag. 106). Tasse e servizi aeroportuali. Contributo spese polizza Annullamento (facoltativa) € 69. Garanzia contro incremento valutario (facoltativa) € 90. Estensione massimali assicurazione sanitaria (facoltativa) € 65.



INGHILTERRA

COLLEGE Età 11 - 19 (tassativa)

INIZIO 4 / 18 / 25 LUGLIO
CORSI:

WI-FI nella maggior parte delle aree

University of East London – Docklands Campus

QUOTE DA MILANO	10 NOTTI
Entro il 28/02/2021	1780
Entro il 20/03/2021	1880
Entro il 20/04/2021	1930
Dal 21/04/2021	1980

La quota non comprende:

Spese di gestione e apertura pratica € 230. Contributo spese polizza assicurativa obbligatoria e relativa istruzione pratica € 120. Supplementi volo per partenze da altre città (vedi pag. 106). Tasse e servizi aeroportuali. Contributo spese polizza Annullamento (facoltativa) € 69. Garanzia contro incremento valutario (facoltativa) € 90. Estensione massimali assicurazione sanitaria (facoltativa) € 65.

10 NOTTI

TEMPO LIBERO

1 Gita di intera giornata: Brighton, Canterbury o Cambridge.

Diverse uscite pomeridiane a Londra con trasporto incluso senza entrate.

1 Crociera sul Tamigi.



ATTIVITÀ POMERIDIANE E SERALI

Tale programma potrebbe subire variazioni per motivi organizzativi.

Londra

University of East London

– Docklands Campus

IL CENTRO

Situata nell'area delle Docklands e a soli 30 minuti di DLR da Tower Bridge (con fermata all'ingresso del college), il campus dispone di edifici colorati di forme particolari, mensa, classi ampie e luminose, bar, distributori automatici e un negozietto.

Sistemazione

In camere singole con servizi privati. Non sono forniti gli asciugamani. All'arrivo i partecipanti sono tenuti a versare il deposito cauzionale richiesto dalla scuola (£ 30) che verrà restituito al momento della partenza, salvo nei casi previsti dal regolamento scolastico.



Il corso di lingua

21 ore di lezione durante il soggiorno. Le lezioni potranno svolgersi di mattina o di pomeriggio.

Attrezzature sportive

A soli cinque minuti di cammino c'è un bellissimo parco dove gli studenti possono praticare ogni tipo di sport all'aperto.

10 NOTTI

TEMPO LIBERO

1 Gita di intera giornata: Brighton, Canterbury o Cambridge.

Diverse uscite pomeridiane a Londra con trasporto incluso senza entrate.

1 Crociera sul Tamigi.



ATTIVITÀ POMERIDIANE E SERALI

Tale programma potrebbe subire variazioni per motivi organizzativi.

Brighton

University of East Sussex

– Falmer Campus

IL CENTRO

La moderna università si trova a meno di 15 minuti di treno dal centro di Brighton, con fermata all'interno del campus. Offre classi dotate di attrezzature multimediali, grande mensa, bancomat e sala relax.

Sistemazione

In flats composti da 4 a 6 camere singole con bagno privato all'interno di moderni edifici situati a circa 5 minuti di cammino dalle classi e dalla mensa. Non sono forniti gli asciugamani. All'arrivo i partecipanti sono tenuti a versare il deposito cauzionale richiesto dalla scuola (£ 30) che verrà restituito al momento della partenza, salvo nei casi previsti dal regolamento scolastico.

Il corso di lingua

21 ore di lezione durante il soggiorno. Le lezioni potranno svolgersi di mattina o di pomeriggio.

Attrezzature sportive

Palestra polivalente, campi sportivi all'aperto e campi da tennis.



SHORT STAY

2021

10 NOTTI

INGHILTERRA

COLLEGE Età 11 - 19 (tassativa)

INIZIO 4/ 18 / 25 LUGLIO
CORSI:

WI-FI nella maggior parte delle aree

Falmer Campus

QUOTE DA MILANO	10 NOTTI
Entro il 28/02/2021	1675
Entro il 20/03/2021	1775
Entro il 20/04/2021	1825
Dal 21/04/2021	1875

La quota non comprende:

Spese di gestione e apertura pratica € 230. Contributo spese polizza assicurativa obbligatoria e relativa istruzione pratica € 120. Supplementi volo per partenze da altre città (vedi pag. 106). Tasse e servizi aeroportuali. Contributo spese polizza Annullamento (facoltativa) € 69. Garanzia contro incremento valutario (facoltativa) € 90. Estensione massimali assicurazione sanitaria (facoltativa) € 65.

10 NOTTI

TEMPO LIBERO

1 Gita di intera giornata: Londra con Westminster walking tour e National Gallery.
1 Gita di mezza giornata tra: Arundel Castle; Chichester;
1 Visita locale a Brighton con ingresso al Sea Life.
Le gite possono essere in pullman privato o in treno.



ATTIVITÀ POMERIDIANE E SERALI

Tale programma potrebbe subire variazioni per motivi organizzativi.

Edimburgo

Oatridge College

IL CENTRO

Bellissimo "Agricultural College" scozzese, dista da Edimburgo circa 24 Km e 35 minuti con autobus privato. Il campus si estende su un'area di oltre 700 ettari, a circa 1 miglio dai negozi più vicini, e dispone di aule tecnologicamente attrezzate, mensa, sala TV e spazi comuni per attività.

Sistemazione

In camere doppie con servizi privati all'interno di "houses" con cucina e area comune; stanze singole per gli accompagnatori. Asciugamani forniti dal centro. All'arrivo i partecipanti sono tenuti a versare il deposito cauzionale richiesto dalla scuola (£ 30/€ 40) che verrà restituito al momento della partenza, salvo nei casi previsti dal regolamento scolastico.

Il corso di lingua

21 ore di lezione durante il soggiorno. Le lezioni potranno svolgersi di mattina o di pomeriggio.

Attrezzature sportive

Una grande palestra, vari campi sportivi in erba e una zona per il bowling su prato.



SCOZIA

COLLEGE Età 11 - 18 (tassativa)

INIZIO 4/ 18 LUGLIO – 1 AGOSTO
CORSI:

WI-FI nella maggior parte delle aree

Oatridge College

QUOTE DA MILANO	10 NOTTI
Entro il 28/02/2021	1710
Entro il 20/03/2021	1810
Entro il 20/04/2021	1860
Dal 21/04/2021	1910

La quota non comprende:

Spese di gestione e apertura pratica € 230. Contributo spese polizza assicurativa obbligatoria e relativa istruzione pratica € 120. Supplementi volo per partenze da altre città (vedi pag. 106). Tasse e servizi aeroportuali. Contributo spese polizza Annullamento (facoltativa) € 69. Garanzia contro incremento valutario (facoltativa) € 90. Estensione massimali assicurazione sanitaria (facoltativa) € 65.

10 NOTTI

TEMPO LIBERO

2 Gite di intera giornata tra: Glasgow con ingresso al Kelvingrove Museum; Stirling con walking tour, Kelpies e Loch Lomond con crociera; St. Andrews e Dundee con V&A design museum.
4 Visite locali tra: Holyrood Park, Parlamento e Arthur's seat; ingresso al Castello; Calton



ATTIVITÀ POMERIDIANE E SERALI

Tale programma potrebbe subire variazioni per motivi organizzativi.

Nantwich

Reaseheath College

Nantwich, cittadina mercato medievale situata nella contea del Cheshire, si affaccia sulle rive del fiume Weaver e si trova a un'ora da Manchester e Liverpool. È famosa per gli edifici medievali in legno, le strade suggestive ricche di boutique, antiquari e negozi di artigianato contemporaneo.



SHORT STAY

2021

10 NOTTI

10 NOTTI

INGHILTERRA



COLLEGE Età 9 - 16 (consigliata)

INIZIO 3 / 15 LUGLIO
CORSI:

WI-FI nella maggior parte delle aree

Reaseheath College

QUOTE DA MILANO	10 NOTTI
Entro il 28/02/2021	1520
Entro il 20/03/2021	1620
Entro il 20/04/2021	1670
Dal 21/04/2021	1720

La quota non comprende:

Spese di gestione e apertura pratica € 230. Contributo spese polizza assicurativa obbligatoria e relativa istruzione pratica € 120. Supplementi volo per partenze da altre città (vedi pag. 106). Tasse e servizi aeroportuali. Contributo spese polizza Annullamento (facoltativa) € 69. Garanzia contro incremento valutario (facoltativa) € 90. Estensione massimali assicurazione sanitaria (facoltativa) € 65.

10 NOTTI

TEMPO LIBERO

2 Gite di intera giornata: Liverpool con ingresso al Beatles' Museum; Stratford Upon Avon con Shakespeare's birthplace.
1 Gita di mezza giornata: Chester con Roman tour.
1 Visita a Nantwich.

ATTIVITÀ POMERIDIANE E SERALI

Tale programma potrebbe subire variazioni per motivi organizzativi.

IL CENTRO

Reaseheath è un Agricultural college situato all'interno di 330 ettari di splendidi parchi, boschi e fattorie. Vanta un proprio centro equino, un lago e un'imponente sala risalente alla metà del XVIII secolo. Il campus si trova a 20 minuti a piedi dal centro di Nantwich e a circa 40 minuti da Chester.

Sistemazione

Camere singole con bagno privato. Asciugamani non forniti dal centro. All'arrivo i partecipanti sono tenuti a versare il deposito cauzionale richiesto dalla scuola (€ 25/€ 25) che verrà restituito al momento della partenza, salvo nei casi previsti dal regolamento scolastico.

Il corso di lingua

21 ore di lezione durante il soggiorno. Le lezioni potranno svolgersi di mattina o di pomeriggio.

Attrezzature sportive

Campi da rugby, calcio e cricket.

York

Bootham School

IL CENTRO

Il college, molto compatto, si trova nel pieno centro di York ed è una tipica boarding school con ampi spazi verdi. All'interno dell'edificio principale sono ubicate la mensa grande e luminosa e le classi, nonché diverse sale comuni dove gli studenti potranno riunirsi per socializzare. Sono disponibili una sala computer e un grande teatro, ottimo per le attività serali.



INGHILTERRA



COLLEGE Età 9 - 16 (consigliata)

INIZIO 12 / 26 LUGLIO
CORSI:

WI-FI nella maggior parte delle aree

Bootham School

QUOTE DA MILANO	10 NOTTI
Entro il 28/02/2021	1590
Entro il 20/03/2021	1690
Entro il 20/04/2021	1740
Dal 21/04/2021	1790

La quota non comprende: Spese di gestione e apertura pratica € 230. Contributo spese polizza assicurativa obbligatoria e relativa istruzione pratica € 120. Supplementi volo per partenze da altre città (vedi pag. 106). Tasse e servizi aeroportuali. Contributo spese polizza Annullamento (facoltativa) € 69. Garanzia contro incremento valutario (facoltativa) € 90. Estensione massimali assicurazione sanitaria (facoltativa) € 65.

10 NOTTI

TEMPO LIBERO

1 Gita di intera giornata tra: Whitby & Bark Endeavour; Manchester con visita allo stadio Old Trafford.
2 Gite di mezza giornata: Leeds con City Museum e Castle Howard.
2 Visite locali: York Dungeons; National Railway Museum.

ATTIVITÀ POMERIDIANE E SERALI

Tale programma potrebbe subire variazioni per motivi organizzativi.

Sistemazione

In "houses" in camere doppie, triple, quadruple, a 5 e 6 letti, singole per gli accompagnatori, con bagni in condivisione in rapporto di 1:6. Ogni edificio è dotato di una grande common room con divani e TV. Asciugamani non forniti dal centro. All'arrivo i partecipanti sono tenuti a versare il deposito cauzionale richiesto dalla scuola (€ 25/€ 25) che verrà restituito al momento della partenza, salvo nei casi previsti dal regolamento scolastico.

Il corso di lingua

21 ore di lezione durante il soggiorno. Le lezioni potranno svolgersi di mattina o di pomeriggio.

Attrezzature sportive

Palestra polivalente, piscina coperta e campi da gioco all'aperto.

VACANZE STUDIO ALL'ESTERO IN USA, CANADA E SUDAFRICA

2 SETTIMANE DA SOGNO DALL'ALTRA PARTE DEL MONDO

Hai già fatto diverse esperienze di vacanze studio in Europa oppure sei già pronto a visitare luoghi più lontani e volare più in alto? Questi soggiorni sono quello che fa per te!

Destinazioni celebri come New York, Miami, Los Angeles, Toronto e Cape Town non sono mai state così vicine, grazie alle nostre proposte.

Scegli il centro in cui vivere un'esperienza indimenticabile e realizza il tuo sogno con

Master Studies Worldwide



Boston

CATS Academy



Boston è conosciuta come la capitale della preparazione accademica, vista la presenza di oltre 250mila studenti che studiano presso varie Università, incluse il famoso MIT e Harvard. È la città più grande del Massachusetts, nonché il suo centro economico e culturale più importante.

IL CENTRO

Il nuovo CATS campus è situato nel verdissimo sobborgo di Braintree, a 10 miglia dal centro cittadino e dalla spiaggia.

A disposizione degli studenti una lavanderia, sale comuni, sala computer, aule moderne con lavagne interattive e 2 laboratori artistici.

Il corso di lingua

Il corso prevede 20 lezioni settimanali di 45 minuti in classi omogenee di max 16 studenti. Le lezioni si alterneranno di mattina e di pomeriggio.

Sistemazione

Gli studenti saranno alloggiati in moderni, nuovissimi palazzi dotati di aria condizionata, in stanze singole con bagno privato. Gli asciugamani sono forniti dal centro. All'arrivo i partecipanti sono tenuti a versare il deposito cauzionale richiesto dalla scuola (\$ 150) che verrà restituito al momento della partenza, salvo nei casi previsti dal regolamento scolastico.

Attrezzature sportive

Grande palestra polivalente con campi di basket.



TEMPO LIBERO

2 Gite di intera giornata: Newport (Rhode Island); Lake Park Canobie.

6 Gite di mezza giornata: Boston Freedom Trail e Quincy Market, Harvard University e Cambridge walking tour, Boston Science Museum, Salem con Witch Hunt Museum, MIT, Copley Square tour & Newbury Street shopping.



ATTIVITÀ POMERIDIANE E SERALI

Tale programma per motivi organizzativi potrebbe subire delle variazioni.



CATS Academy

QUOTE DA ROMA

Entro il 28/02/2021	2935
Entro il 20/03/2021	3035
Entro il 20/04/2021	3085
Dal 21/04/2021	3135

Settimana supplementare su richiesta.

La quota non comprende:

Spese di gestione e apertura pratica (obbligatoria) € 260. Contributo spese polizza assicurativa e relativa istruzione pratica (obbligatoria) € 120. Supplementi volo per partenze da altre città (vedi pag. 106). Tasse e assistenza aeroportuali in Italia e all'estero. Contributo spese polizza annullamento e relativa istruzione pratica (facoltativa) € 69. Garanzia contro incremento valutario (facoltativa) € 90. Estensione massimali assicurazione sanitaria (facoltativa) € 65.

Fort Lauderdale

TLA The Language Academy

Fort Lauderdale, la "Venezia d'America", è situata proprio nel cuore della costa d'oro della Florida e dista appena un'ora da Miami e da Palm Beach. Città spettacolare costruita su centinaia di chilometri di canali, offre agli studenti un ambiente elegante e sicuro e la vicinanza a tutte le maggiori attrazioni della Florida: Orlando, Disney World, Key West e il Golfo del Messico.

IL CENTRO

La scuola TLA è un centro di insegnamento d'eccellenza aperto tutto l'anno, accreditato dal Ministero dell'Educazione USA e nominato nel 2017 una delle 5 migliori scuole d'Inglese degli USA. L'edificio scolastico è ubicato nel cuore del dinamico centro finanziario nel centro città, a pochi minuti a piedi dal celebre Las Olas Boulevard, corso principale con negozi, boutique, ristoranti e musei, nonché a tre isolati dalla stazione centrale dei trasporti pubblici. La celebre spiaggia orlata di palme è raggiungibile in 10 minuti di autobus. La Junior school, dotata di 25 aule, luminose ed interamente climatizzate, è curata nei minimi dettagli. Il pranzo viene servito in una struttura convenzionata.

Il corso di lingua

Il corso, basato sul curriculum World of Work, prevede 15 ore settimanali in classi internazionali di max 15 studenti. Insegnanti madrelingua e in possesso di certificazione. Le lezioni si svolgono la mattina.

A scelta, i docenti possono usufruire di un corso di Executive English oppure General English Development.

Le ore di **PTO** verranno certificate insieme alla competenza linguistica alla fine del soggiorno (vedi pag. 11).

TEMPO LIBERO

2 Gite di intera giornata con guida turistica professionale: Nasa con Kennedy Space Center; Tour di Miami downtown e cena all'Hard Rock Café.

7 Gite di mezza giornata:

Sawgrass Mills Mall con cena all'outlet, 2 Fort Lauderdale Beach, Parco Nazionale degli Everglades, Boca Raton Red Reef Park, Miami South Beach, Miami Wynwood & Design District.

ATTIVITÀ POMERIDIANE E SERALI incluse 3 uscite serali:

Jungle Queen Riverboat, Brickell City Center e Miami Beach Lincoln Road organizzate in loco per i soggiorni in hotel.

Per i soggiorni in famiglia sono previste inoltre 3 attività pomeridiane aggiuntive: Fort Lauderdale Canal Cruise, bowling e 1 pomeriggio al cinema.

Tale programma per motivi organizzativi potrebbe subire delle variazioni.



STATI UNITI

 HOTEL Età 12 - 18

 INIZIO CORSI 11 / 25 LUGLIO

FAMIGLIA Età 15 - 18

 INIZIO CORSI 4 / 25 LUGLIO

 15 Giorni  13 Notti

 WI-FI nella maggior parte delle aree



Sistemazione

HOTEL: la sistemazione è prevista in residenza alberghiera presso l'hotel 4 stelle "Embassy Suites", in suite triple per gli studenti, ciascuna con due letti matrimoniali ed un queen sleeper. La suddivisione nelle stanze potrà comportare la condivisione con studenti di altri gruppi. Camere suite doppie per gli accompagnatori, tutte dotate di bagni privati. Asciugamani forniti dall'hotel.

FAMIGLIA: l'alloggio è in camere doppie in case private con ospiti native speakers. Bus pass incluso per gli studenti in famiglia, per i quali non è inclusa alcuna attività serale.

All'arrivo i partecipanti sono tenuti a versare il deposito cauzionale richiesto dalla scuola (\$ 100) che verrà restituito al momento della partenza, salvo nei casi previsti dal regolamento scolastico.

Trattamento

Pensione completa (colazione, pranzo e cena) dal lunedì al venerdì, prima colazione e cena nei weekend. Cena il giorno dell'arrivo e prima colazione il giorno della partenza. È incluso il servizio con navette private dall'hotel alla scuola, anche per i docenti.



The Language Academy

QUOTE DA ROMA	HOTEL	FAMIGLIA
Entro il 28/02/2021	3225	3020
Entro il 20/03/2021	3325	3120
Entro il 20/04/2021	3375	3170
Dal 21/04/2021	3425	3220

Settimana supplementare su richiesta.

La quota non comprende:

Spese di gestione e apertura pratica (obbligatoria) € 260. Contributo spese polizza assicurativa e relativa istruzione pratica (obbligatoria) € 120. Supplementi volo per partenze da altre città (vedi pag. 106). Tasse e assistenza aeroportuali in Italia e all'estero. Contributo spese polizza annullamento e relativa istruzione pratica (facoltativa) € 69. Garanzia contro incremento valutario (facoltativa) € 90. Estensione massimali assicurazione sanitaria (facoltativa) € 65.

Los Angeles

TLA @ California State University - Channel Islands



Los Angeles è una delle più importanti metropoli americane, famosa capitale del cinema mondiale e sede di elegantissimi quartieri e ville principesche. La città naturalmente offre innumerevoli occasioni di svago e divertimento: concerti, spettacoli, balletti, famosi negozi, cinema e bellissime spiagge.

IL CENTRO

Il campus, costruito 10 anni fa, è il più recente tra quelli della California State University. Circondato dalle piantagioni di limoni e fragole, è situato ai piedi delle montagne di Santa Monica e dista appena mezz'ora da Malibu e un'ora da Los Angeles.

Si trova a pochi minuti dal centro di Camarillo (e il suo celebre shopping mall), a 10 minuti dalla bella spiaggia di Oxnard e di fronte alla celebre riserva marina delle Channel Islands.

Lo spettacolare edificio che ospita la student library fiancheggia svariate aree di ritrovo, uno student center per le attività serali e una bellissima mensa. Il campus ospita anche un mini-supermercato, una banca e tre ristoranti.

Il corso di lingua



Il corso, basato sul curriculum World of Work, prevede 15 ore settimanali, in classi internazionali di max 15 studenti, con insegnanti madrelingua. Le lezioni si svolgono a giorni alterni sia di mattina che di pomeriggio. Le ore di **PTO** verranno certificate insieme alla competenza linguistica alla fine del soggiorno (vedi pag. 11).



TEMPO LIBERO

6 Gite di intera giornata: Downtown Los Angeles & Griffith Observatory; Getty Museum and the Grove; Six Flags Hurricane Harbour; Venice beach e Santa Monica; Santa Barbara; Beverly Hills e Hollywood walk of fame con cena all'Hard Rock Cafe.

2 Gite di mezza giornata: Malibu Zuma beach; Camarillo shops outlet.



ATTIVITÀ POMERIDIANE E SERALI

Tale programma per motivi organizzativi potrebbe subire delle variazioni.

Sistemazione

In camera doppia con servizi condivisi con ratio di 1:4 per gli studenti e in singola per gli accompagnatori con bagno condiviso con un altro group leader. Asciugamani forniti dal centro.

All'arrivo i partecipanti sono tenuti a versare il deposito cauzionale richiesto dalla scuola (\$ 100) che verrà restituito al momento della partenza, salvo nei casi previsti dal regolamento scolastico.

Trattamento

Pensione completa dal lunedì al venerdì, il sabato e la domenica il trattamento sarà di mezza pensione (colazione e cena) presso la modernissima mensa. Sono previste la cena il giorno dell'arrivo e la prima colazione il giorno della partenza.

Attrezzature sportive

Campi da gioco, campi da basket al coperto e una piscina, disponibile per gli studenti agli orari prestabiliti.



STATI UNITI



COLLEGE Età 13 - 18

INIZIO CORSI 4 / 18 / 25 LUGLIO

15 Giorni 13 Notti

WI-FI nella maggior parte delle aree



California State University

QUOTE DA ROMA

Entro il 28/02/2021 3170

Entro il 20/03/2021 3270

Entro il 20/04/2021 3320

Dal 21/04/2021 3370

Settimana supplementare su richiesta.

La quota non comprende:

Spese di gestione e apertura pratica (obbligatoria) € 260. Contributo spese polizza assicurativa e relativa istruzione pratica (obbligatoria) € 120. Supplementi volo per partenze da altre città (vedi pag. 106). Tasse e assistenza aeroportuali in Italia e all'estero. Contributo spese polizza annullamento e relativa istruzione pratica (facoltativa) € 69. Garanzia contro incremento valutario (facoltativa) € 90. Estensione massimali assicurazione sanitaria (facoltativa) € 65.

Miami

TLA @ St. Thomas University

Miami, conosciuta come la "City of Light", è il capoluogo della Contea di Miami-Dade ed è situata sulla costa sud-orientale dello stato della Florida. La sua area urbana si trova tra il fiume Miami, la baia di Biscayne, il parco nazionale degli Everglades e l'oceano Atlantico. L'area metropolitana è composta dalle due città di Miami e Miami Beach, distanti circa 10 chilometri l'una dall'altra.

IL CENTRO

La St. Thomas è un'Università privata cattolica situata a Miami Gardens, zona residenziale a nord del centro della città, ad una ventina di minuti dalle famose spiagge di Sunny Isles. Al suo interno sono presenti una biblioteca, una chiesa, una sala multimediale e una sala per le attività serali, il tutto immerso in 61 ettari di parchi e boschetti punteggiati da laghetti e campi sportivi.

Il corso di lingua

Il corso, basato sul curriculum World of Work, prevede 15 ore settimanali in classi internazionali di max 15 studenti, con insegnanti madrelingua.

Le lezioni si svolgono di mattina. Le ore di **PCTO** verranno certificate insieme alla competenza linguistica alla fine del soggiorno (vedi pag. 11).

Sistemazione

In appartamenti en-suite style formati da camere doppie con bagni 1:2 e docce 1:4 per gli studenti e singole con bagno per gli accompagnatori, in una residence hall di nuova costruzione, con aria condizionata. Asciugamani forniti dal centro. All'arrivo i partecipanti sono tenuti a versare il deposito cauzionale richiesto dalla scuola (\$ 100) che verrà restituito al momento della partenza, salvo nei casi previsti dal regolamento scolastico.

TEMPO LIBERO

2 Gite di intera giornata:
Sawgrass Mills Mall; Nasa Cape Canaveral Kennedy Space Center.

1 Gita di mezza giornata con late return:
Miami Downtown tour, Bayside e cena all'Hard Rock Cafe.

7 Gite di mezza giornata:
Fort Lauderdale Canals Cruise & Las Olas walk, Miami South Beach, Miami Wynwood and Design District, Fort Lauderdale Beach, Key Biscaine, Miami Lincoln Road, Everglades Gator Park.

2 Uscite serali:
partita di baseball allo stadio e Brickell City Center.

ATTIVITÀ POMERIDIANE E SERALI

Tale programma per motivi organizzativi potrebbe subire delle variazioni.



Trattamento

Pensione completa dal lunedì al venerdì, il sabato e la domenica il trattamento sarà di mezza pensione (colazione e cena). È prevista la cena il giorno dell'arrivo e la prima colazione il giorno della partenza.

Attrezzature sportive

Campi da baseball, calcio, pallamano, modernissima palestra e campo da basket al coperto, campi da tennis e una piscina, disponibile per gli studenti agli orari prestabiliti.



STATI UNITI

COLLEGE Età 13 - 18

INIZIO CORSI

11 / 25 LUGLIO

15 Giorni

13 Notti

WI-FI nella maggior parte delle aree



St. Thomas University	
QUOTE DA ROMA	
Entro il 28/02/2021	3020
Entro il 20/03/2021	3120
Entro il 20/04/2021	3170
Dal 21/04/2021	3220
Settimana supplementare su richiesta.	

La quota non comprende:
 Spese di gestione e apertura pratica (obbligatoria) € 260.
 Contributo spese polizza assicurativa e relativa istruzione pratica (obbligatoria) € 120. Supplementi volo per partenze da altre città (vedi pag. 106). Tasse e assistenza aeroportuali in Italia e all'estero. Contributo spese polizza annullamento e relativa istruzione pratica (facoltativa) € 69. Garanzia contro incremento valutario (facoltativa) € 90. Estensione massimali assicurazione sanitaria (facoltativa) € 65.

New York

Fordham University Rose Hill Campus



New York è l'unica città al mondo in grado di suscitare forti emozioni e sensazioni indescrivibili. Passeggiare a piedi tra i suoi grattacieli vi toglierà il fiato e vi farà sentire sempre più piccoli! Tantissime le cose da visitare: la Statua della Libertà, l'Empire State Building, Central Park, Time Square, il Guggenheim Museum, ristoranti, librerie, teatri, negozi... New York è questo e molto altro, un'esperienza irripetibile da non perdere!

IL CENTRO

Il Fordham's Rose Hill Campus si estende su 83 acri di meraviglioso verde, a breve distanza dai Giardini Botanici di New York e a meno di 5 miglia dallo Yankee Stadium, nonché a circa 40 minuti di mezzi pubblici dal centro di Manhattan (la fermata è a circa 5 minuti a piedi dal campus). Il complesso dispone anche di biblioteca, teatro e ristorante.



Il corso di lingua

Il corso prevede 20 lezioni settimanali di 45 minuti in classi omogenee di max 15 studenti. Le lezioni si terranno di mattina.

Sistemazione

Le residenze offrono camere doppie e triple con bagno privato e aria condizionata. Singole con bagno per gli accompagnatori. Sale comuni con televisione e DVD player sono disponibili su ogni piano.

All'arrivo i partecipanti sono tenuti a versare il deposito cauzionale richiesto dalla scuola (\$ 100 / € 80) che verrà restituito al momento della partenza, salvo nei casi previsti dal regolamento scolastico.

Attrezzature sportive

Palestra e campi da gioco all'aperto.

STATI UNITI

COLLEGE Età 11 - 18

INIZIO CORSI 4 / 18 LUGLIO - 1 AGOSTO

15 Giorni 13 Notti

WI-FI nella maggior parte delle aree

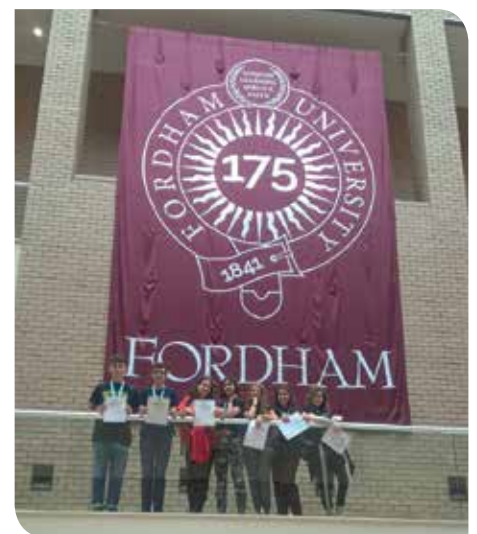

TEMPO LIBERO

Alcune attività serali nelle due settimane, tra cui 1 partita di baseball allo Yankee Stadium.



GOLDEN PACKAGE OBBLIGATORIO € 290

Il pacchetto include:

- Metro Card settimanale;
- 1 cena all'Hard Rock Cafe;
- 1 cena da Bubba Gump Shrimp;
- 1 cena al Planet Hollywood;
- 6 entrate: 9/11 Memorial & Museum oppure Intrepid Sea, Air & Space Museum, Empire State Building, Natural History Museum, Metropolitan Museum, Statua della Libertà ed Ellis Island con visita del museo oppure Crociera sul fiume Hudson, Guggenheim Museum oppure Top of The Rock.



PCTO € 50

(Adatto a tutti i partecipanti con un livello minimo di inglese B1) – segnalare in fase di iscrizione online.

In questo centro è possibile frequentare un programma PCTO, in alternativa al corso generale, sviluppato in linea con le direttive del MIUR per consentire agli studenti di ottenere competenze linguistiche tecniche in

preparazione alle future esigenze professionali o a percorsi accademici internazionali.

Il corso prevede 15 ore di lezioni settimanali (30 ore totali), tenute da insegnanti madrelingua qualificati in classi internazionali, finalizzate all'ottenimento di competenze linguistiche specifiche dell'ambito professionale attraverso la simulazione di situazioni aziendali quali:

- la stesura e la discussione di CV;
- il marketing e la pubblicità;
- la realizzazione e la discussione di presentazioni efficaci e il percorso di creazione d'impresa.

A fine soggiorno verrà rilasciato un certificato attestante il numero di ore dell'esperienza formativa che concorreranno al raggiungimento del monte ore richiesto dalla circolare ministeriale (vedi pag. 11).

Tale programma per motivi organizzativi potrebbe subire delle variazioni.

Rose Hill Campus

QUOTE DA ROMA

Entro il 28/02/2021	2705
Entro il 20/03/2021	2805
Entro il 20/04/2021	2855
Dal 21/04/2021	2905
Settimana supplementare su richiesta.	

La quota non comprende:

Spese di gestione e apertura pratica (obbligatoria) € 260. Contributo spese polizza assicurativa e relativa istruzione pratica (obbligatoria) € 120. Supplementi volo per partenze da altre città (vedi pag. 106). Tasse e assistenza aeroportuali in Italia e all'estero. Contributo spese polizza annullamento e relativa istruzione pratica (facoltativa) € 69. Garanzia contro incremento valutario (facoltativa) € 90. Estensione massimali assicurazione sanitaria (facoltativa) € 65.

New York

St. John's University
Queens Campus



IL CENTRO

Il centro è situato nel campus universitario della St. John's in una zona residenziale del Queens. L'università si estende su quasi 202 acri di terreno e presenta residenze ultramoderne, aule high-tech, diverse strutture sportive e una spettacolare vista sullo skyline della città. Il centro di Manhattan è facilmente raggiungibile tramite un bus veloce che porta alla metropolitana e che, a sua volta, in 30 minuti conduce nel cuore della Grande Mela.

Il corso di lingua

Il corso prevede 15 ore di lezioni settimanali dal lunedì al venerdì in classi omogenee di max 16 studenti. Le lezioni si svolgeranno di mattina.



Sistemazione

La sistemazione è prevista in residenze tipo suite formate da camere doppie o triple per gli studenti e singole per i docenti accompagnatori. La ratio dei bagni è di 1:3. Tutti gli appartamenti sono dotati di aree comuni.

Asciugamani forniti dal centro. All'arrivo i partecipanti sono tenuti a versare il deposito cauzionale richiesto dalla scuola (\$ 100 / € 80) che verrà restituito al momento della partenza, salvo nei casi previsti dal regolamento scolastico. Servizio di lavanderia disponibile per gli studenti.

Trattamento

Il trattamento di pensione completa è previsto dal lunedì al venerdì. Brunch e cena durante il weekend.

STATI UNITI



COLLEGE Età 12 - 19

INIZIO CORSI **26 GIUGNO**
10 / 26 LUGLIO
1 AGOSTO

15 Giorni **13 Notti**

WI-FI nella maggior parte delle aree



Queens Campus

QUOTE DA ROMA

Entro il 28/02/2021 **3015**

Entro il 20/03/2021 **3115**

Entro il 20/04/2021 **3165**

Dal 21/04/2021 **3215**

Settimana supplementare su richiesta.

La quota non comprende:

Spese di gestione e apertura pratica (obbligatoria) € 260. Contributo spese polizza assicurativa e relativa istruzione pratica (obbligatoria) € 120. Supplementi volo per partenze da altre città (vedi pag. 106). Tasse e assistenza aeroportuali in Italia e all'estero. Contributo spese polizza annullamento e relativa istruzione pratica (facoltativa) € 69. Garanzia contro incremento valutario (facoltativa) € 90. Estensione massimali assicurazione sanitaria (facoltativa) € 65.

TEMPO LIBERO

1 Gita di intera giornata:

Statua della Libertà con Ellis Island.

10 Visite locali di mezza giornata tipo:

Central Line Cruise e Times Square, Empire State Building, Moma Museum, 5th avenue e NY Public Library, Financial District, 9/11 Memorial, American Museum of Natural History e Central Park, Brooklyn Bridge, SOHO e Greenwich Village, Little Italy and Chinatown, Chelsea Market, Highline.

Metro Card settimanale inclusa.



ATTIVITÀ POMERIDIANE E SERALI

Tale programma per motivi organizzativi potrebbe subire delle variazioni.

San Diego

University of San Diego

San Diego è una grande città situata nel sud della California, molto vicino al confine con il Messico, conosciuta in tutto il mondo per le sue splendide spiagge. Caratterizzata da un clima molto mite nonostante la vicinanza con il deserto, grazie alle correnti fredde che arrivano dal Nord, la città è anche famosa per le diverse attrazioni che offre come Balboa Park, Old Town e Coronado.

IL CENTRO

Le strutture della University of San Diego sono situate in centro città in uno splendido quartiere residenziale. Le classi ampie e moderne ospitano il corso di lingua, mentre le zone comuni sono a disposizione per le attività pomeridiane organizzate dallo staff della scuola. Inoltre nel pomeriggio si terranno alcuni workshop con lezioni interattive.

Il corso di lingua

Il corso prevede 16 ore di lezione di mattina + 2 cultural workshops a settimana (topic: ambiente e sostenibilità) di 1,5 ore ciascuno in classi di massimo 10 studenti.

Sistemazione

COLLEGE: in camere doppie con servizi privati disposte in appartamenti da quattro stanze con due docce e un soggiorno in condivisione.

TOP CLASS



Camere doppie per gli accompagnatori. All'arrivo i partecipanti sono tenuti a versare il deposito cauzionale richiesto dalla scuola (\$ 100) che verrà restituito al momento della partenza, salvo nei casi previsti dal regolamento scolastico.

FAMIGLIA: possibilità di sistemazione in famiglie selezionate in camere doppie.

Attrezzature sportive

Piscina, campo da basketball.



STATI UNITI

COLLEGE/FAMIGLIA Età 13 - 17

INIZIO CORSI 4 LUGLIO 18 / 25 LUGLIO (12+2)

16 Giorni 14 Notti

WI-FI nella maggior parte delle aree



TEMPO LIBERO

PRIMO TURNO DAL 4 AL 18 LUGLIO

2 Gite di intera giornata:

Los Angeles; Aquatica.

7 Visite/attività pomeridiane a San Diego o nei dintorni: Coronado e giro in bicicletta, Cabrillo National Monument & Ocean Beach, La Jolla Cove, Mission Bay Aquatics, Pacific Beach, San Elijo Lagoon del Mar e UTC shopping.

SECONDO TURNO (12+2) DAL 18 LUGLIO AL 1 AGOSTO E DAL 25 LUGLIO ALL'8 AGOSTO

1 Gita di intera giornata: Aquatica.

6 Visite/attività pomeridiane a San Diego o nei dintorni: Hotel del Coronado e spiaggia, La Jolla Cove, Pacific Beach, UTC shopping, Old Town, Balboa Park e Zoo di San Diego, Cabrillo Monument, Liberty Station, USS Midway e Seaport Village.



Il giorno 30 Luglio partenza per Los Angeles (per coloro che arrivano il 18.07 e 25.07).

Itinerario: Santa Monica, Beverly Hills, Hollywood, Disneyland. Il weekend prevede 2 pernottamenti in una struttura tipo Del Sol Inn (Anaheim California) in camere quadruple ma con letti singoli, pensione completa per tutto il weekend. Camere doppie per i docenti accompagnatori.



ATTIVITÀ POMERIDIANE E SERALI

Tale programma per motivi organizzativi potrebbe subire delle variazioni.



University of San Diego I TURNO 14 notti

QUOTE DA ROMA	COLLEGE	FAMIGLIA
Entro il 28/02/2021	3590	3260
Entro il 20/03/2021	3690	3360
Entro il 20/04/2021	3740	3410
Dal 21/04/2021	3790	3460

Settimana supplementare su richiesta.

University of San Diego II TURNO 12 notti + 2 a Los Angeles

QUOTE DA ROMA	COLLEGE	FAMIGLIA
Entro il 28/02/2021	3670	3425
Entro il 20/03/2021	3770	3525
Entro il 20/04/2021	3820	3575
Dal 21/04/2021	3870	3625

Settimana supplementare su richiesta.

La quota non comprende:

Spese di gestione e apertura pratica (obbligatoria) € 260. Contributo spese polizza assicurativa e relativa istruzione pratica (obbligatoria) € 120. Supplementi volo per partenze da altre città (vedi pag. 106). Tasse e assistenza aeroportuali in Italia e all'estero. Contributo spese polizza annullamento e relativa istruzione pratica (facoltativa) € 69. Garanzia contro incremento valutario (facoltativa) € 90. Estensione massimali assicurazione sanitaria (facoltativa) € 65.

Toronto

Chestnut Hall



Toronto, capoluogo dell'Ontario, è una delle città più multiculturali al mondo e, a oggi, la più popolosa di tutto il Canada. Considerata multietnica e moderna, è il centro industriale e finanziario del Paese e offre una meravigliosa vista sul lago Ontario. Il simbolo di Toronto è la CN TOWER, una delle strutture più alte del mondo che si regge da sola senza alcun tipo di sostegno e visibile da ogni punto della città.

COLLEGE

Fondata nel 1827, l'università di Toronto è leader tra le istituzioni didattiche in Canada. Situata nel cuore della città, Chestnut residence è a tre minuti di cammino dal City Hall e a soli 10 minuti di cammino da Eaton's Centre.

Il corso di lingua

Il corso prevede 20 lezioni settimanali di 45 minuti in classi omogenee di max 15 studenti. Le lezioni si alterneranno di mattina e di pomeriggio.

Sistemazione

La sistemazione è prevista in stanze singole o doppie con servizi privati.

Asciugamani forniti dal centro. All'arrivo i partecipanti sono tenuti a versare il deposito cauzionale richiesto dalla scuola (\$ 100) che verrà restituito al momento della partenza, salvo nei casi previsti dal regolamento scolastico. Un servizio lavanderia self-service è disponibile in loco.

CANADA

COLLEGE Età 12 - 17

INIZIO 4 / 18 LUGLIO
CORSI 1 AGOSTO

16 Giorni

14 Notti

WI-FI nella maggior parte delle aree



TEMPO LIBERO

1 Gita di intera giornata a settimana: Niagara Falls con giro in barca; Canada's Wonderland.

Gite di mezza giornata e visite locali tipo: CN Tower, Distillery District Tour; Royal Ontario Museum; Eaton's Centre; Dundas Square e City Hall; Ripley's Aquarium of Canada e Casaloma, Toronto Waterfront, giardini botanici, underground shopping al Path and Financial District Tour.



ATTIVITÀ POMERIDIANE E SERALI

Tale programma per motivi organizzativi potrebbe subire delle variazioni.



Chestnut Hall	
QUOTE DA ROMA	
Entro il 28/02/2021	2815
Entro il 20/03/2021	2915
Entro il 20/04/2021	2965
Dal 21/04/2021	3015
Settimana supplementare su richiesta.	

La quota non comprende:

Spese di gestione e apertura pratica (obbligatoria) € 260. Contributo spese polizza assicurativa e relativa istruzione pratica (obbligatoria) € 120. Supplementi volo per partenze da altre città (vedi pag. 106). Tasse e assistenza aeroportuali in Italia e all'estero. Contributo spese polizza annullamento e relativa istruzione pratica (facoltativa) € 69. Garanzia contro incremento valutario (facoltativa) € 90. Estensione massimali assicurazione sanitaria (facoltativa) € 65.

Cape Town

LAL

Con la sua natura e le sue bellissime spiagge, Cape Town è una delle città più belle del Sud Africa: i magnifici colori della natura e i villaggi di pescatori sapranno affascinarvi. Dall'alto della famosa Table Mountain si potrà godere di una spettacolare vista mozzafiato! A breve distanza si trovano il Capo di Buona Speranza, Winelands e la Gardenroute.

IL CENTRO

La scuola di lingue, riconosciuta da Education South Africa e Saytc, è situata nel cuore della zona alla moda di Sea Point, a breve distanza dalla promenade, da Table Mountain e dal centro della città.

Le famose spiagge di Clifton e Camps Bay sono raggiungibili in 15 minuti.

L'edificio vanta aule spaziose, un'ampia sala studenti con TV a grande schermo e una zona con tavoli da biliardo, bar, barbecue e giardino.

Il corso di lingua

Il corso prevede 20 lezioni settimanali di 45 minuti in classi omogenee di max 15 studenti. Le lezioni saranno di mattina.

Sistemazione

Il residence, all'interno dello stesso edificio della scuola, offre camere quaduple con bagno ai piani per gli studenti e doppie con bagno privato per gli accompagnatori. Student lounge e lavanderia a gettoni. Asciugamani forniti dal centro. All'arrivo i partecipanti sono tenuti a versare il deposito cauzionale richiesto dalla scuola (€ 80) che verrà restituito al momento della partenza, salvo nei casi previsti dal regolamento scolastico.

Attrezzature sportive

Una piscina.



SUDAFRICA

COLLEGE Età 13 - 17

INIZIO CORSI 25 LUGLIO

Le partenze avverranno il giorno prima delle date pubblicate

16 Giorni 14 Notti

WI-FI nella maggior parte delle aree

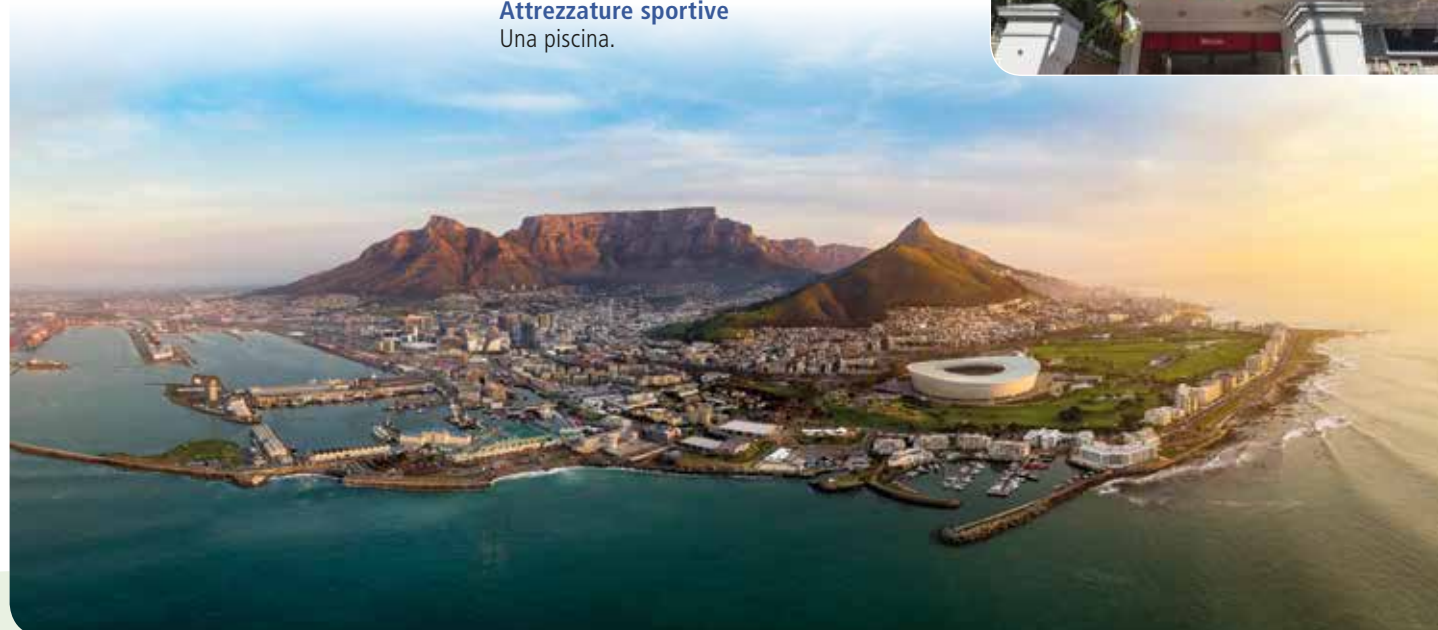

TEMPO LIBERO

2 Gite di intera giornata:

Capo di Buona Speranza & Boulders Beach; Cheetah Sanctuary & Lion Park.
10 Uscite e/o attività pomeridiane tipo city tour, V&A Waterfront and Two Oceans Aquarium, Table Mountain, Seal Island & World of Birds, Kirstenbosch Botanical Gardens, Robben Island, Canal Walk, Township Tour, Cool Runnings, Ostrich Farm & Blouberg beach.



ATTIVITÀ POMERIDIANE E SERALI

8 attività serali tra cui tre cene fuori, barbecue etc.

Tale programma per motivi organizzativi potrebbe subire delle variazioni.



LAL

QUOTE DA ROMA

Entro il 28/02/2021 2485

Entro il 20/03/2021 2585

Entro il 20/04/2021 2635

Dal 21/04/2021 2685

Settimana supplementare su richiesta.

La quota non comprende:

Spese di gestione e apertura pratica (obbligatoria) € 260. Contributo spese polizza assicurativa e relativa istruzione pratica (obbligatoria) € 120. Supplementi volo per partenze da altre città (vedi pag. 106). Tasse e assistenza aeroportuali in Italia e all'estero. Contributo spese polizza annullamento e relativa istruzione pratica (facoltativa) € 69. Garanzia contro incremento valutario (facoltativa) € 90. Estensione massimali assicurazione sanitaria (facoltativa) € 65.

ENGLISH CAMPS IN ITALY

IMPARA L'INGLESE A DUE PASSI DA CASA

Ricreare l'atmosfera di un **College Inglese** in Italia e vivere l'esperienza di una vera e propria vacanza studio senza allontanarti troppo da casa: questo è l'obiettivo degli "English Camps in Italy"!

Questa proposta arricchisce la vasta gamma di destinazioni all'estero offerte nella programmazione Master Studies Worldwide, garantendo una valida alternativa a chi non si sente ancora pronto per volare lontano. Gli English Camps, essendo in Italia, sono adatti anche ai bimbi più piccoli che, a partire dai 7 anni, potranno iniziare un percorso di avvicinamento a future vacanze studio in Paesi stranieri.

Le strutture che accoglieranno i nostri studenti in piena sicurezza si trovano in rinomate mete turistiche.

Il personale nei centri è scelto con cura dai nostri partner esteri: i corsi di inglese, adatti alle varie fasce d'età, sono tenuti da insegnanti madrelingua qualificati, mentre il ricco programma di attività ed escursioni è organizzato da activity leader coinvolgenti e abituati a interagire con giovani studenti.

Il soggiorno ti permetterà di accrescere le tue competenze linguistiche, fare nuove amicizie e andare alla scoperta dei bellissimi luoghi che abbiamo in Italia in un'atmosfera "made in UK" ...tranne per il cibo, rigorosamente e deliziosamente italiano!

*Che ne dici di partire
insieme per questa
nuova avventura?*



Belgirate (VB)

Villa Carlotta



Belgirate, nota località turistica situata a circa venti chilometri da Verbania, al confine con la provincia di Novara, offre un caratteristico centro storico che reca ancora tracce dell'origine medievale. Sarà possibile passeggiare tra gli stretti vicoli e ammirare le case arricchite da graziose logge, pittoreschi porticati e scale in pietra che si snodano tra le abitazioni. Il borgo sorge alle pendici della "Motta Rossa", un colle alto poco meno di settecento metri, in posizione dominante sul lago Maggiore.

IL CENTRO

Villa Carlotta, situata a soli cinque km da Stresa e incastonata nel golfo delle Isole Borromeo, è un'elegante residenza ottocentesca ancora oggi caratterizzata da un'atmosfera ricca di fascino e romanticismo, in perfetta armonia con le innumerevoli bellezze naturali locali. L'Hotel SHG 4 stelle è circondato da un grande parco che ospita una suggestiva piscina riscaldata con vista su uno degli angoli più belli di questa costa del Lago Maggiore.

Il corso di lingua

Il corso prevede 15 ore settimanali in classi omogenee di massimo 15 studenti. Le lezioni si alterneranno di mattina e di pomeriggio.

Sistemazione

La sistemazione è prevista in stanze triple o quaduple per gli studenti e camere doppie per gli accompagnatori, tutte con servizi privati. Ragazzi e ragazze saranno alloggiati separatamente.



TEMPO LIBERO

1 Gita di intera giornata a settimana tipo: Isole Borromeo e/o Monti alle Croci.
1 Gita di mezza giornata a settimana tipo: Arona o Stresa, Belgirate Centro.



ATTIVITÀ POMERIDIANE E SERALI

Tipo: giochi in piscina, film in lingua, quiz night, karaoke, caccia al tesoro, drama, giochi di ruolo, etc.

Tale programma per motivi organizzativi potrebbe subire delle variazioni.

Asciugamani forniti dal centro.

All'arrivo i partecipanti sono tenuti a versare il deposito cauzionale richiesto dalla scuola di (€ 50) che verrà restituito al momento della partenza salvo nei casi previsti dal regolamento scolastico.

Attrezzature sportive

Piscina, campo attrezzato per calcetto, pallavolo, spiaggia privata e percorso Vita.

ITALIA	
HOTEL Età 8 - 15	
INIZIO CORSI	26 GIUGNO 10 / 24 LUGLIO - 7 AGOSTO
8 Giorni	7 Notti
15 Giorni	14 Notti
WI-FI nella maggior parte delle aree	



	14 notti	7 notti
Entro il 20/03/2021	1675	1225
Entro il 20/04/2021	1725	1275
Dal 21/04/2021	1775	1325

La quota non comprende:

Spese di gestione e apertura pratica (obbligatoria): € 90 per soggiorni di 7 notti; € 180 per soggiorni di 14 notti. Contributo spese polizza assicurativa e relativa istruzione pratica (obbligatoria): € 60 per soggiorni di 7 notti; € 120 per soggiorni di 14 notti. Contributo spese polizza annullamento e relativa istruzione pratica (facoltativa) € 69; viaggio a/r.

Cascia (PG)

Hotel La Corte

Cascia è un comune italiano nella provincia di Perugia e fa parte della comunità montana Valnerina. È ricca di numerosi monumenti e luoghi di interesse storico come il Santuario di Santa Rita da Cascia, la chiesa di Santa Maria della Visitazione, Palazzo Carli e il tempio romano di Villa San Silvestro.

IL CENTRO

Nato dalla ristrutturazione di un convento medievale, la struttura è oggi un confortevole hotel nel centro della città. Dispone di 39 camere in stile moderno e minimalista, un ristorante interno, patio esterno, sale relax e sale lettura.

Il corso di lingua

Il corso prevede 15 ore di lezione a settimana ciascuna in classi omogenee di max 20 studenti. Le lezioni si potrebbero alternare tra mattina e pomeriggio.

Sistemazione

La sistemazione è prevista in camere doppie, triple o quaduple con servizi privati, tutte dotate di tv e aria condizionata.

Ricambio di asciugamani e biancheria da letto prevista ogni 3 giorni. All'arrivo i partecipanti sono tenuti a versare il deposito cauzionale richiesto dalla scuola (€ 40) che verrà restituito al momento della partenza, salvo nei casi previsti dal regolamento scolastico.

Su richiesta è possibile utilizzare il servizio lavanderia disponibile nella struttura a pagamento.

Attrezzature sportive

Piscina, campi all'aperto e centri sportivi al chiuso facilmente raggiungibili a piedi.



TEMPO LIBERO

1 Gita di intera giornata a settimana tipo: Cascata delle Marmore e Lago di Piediluco con giro in ecobattello; Castelluccio con visita a una cioccolateria.

1 Gita di mezza giornata a settimana tipo: giro in mountain bike; walking tour di Cascia.



ATTIVITÀ POMERIDIANE E SERALI

Tale programma per motivi organizzativi potrebbe subire delle variazioni.



ITALIA

HOTEL Età 7 - 15

INIZIO 27 GIUGNO
CORSI 3 / 10 / 17 / 24 LUGLIO

8 Giorni 7 Notti

15 Giorni 14 Notti

WI-FI nella maggior parte delle aree

Hotel La Corte

7 NOTTI

Entro il 20/03/2021 1175

Entro il 20/04/2021 1225

Dal 21/04/2021 1275

Hotel La Corte

14 NOTTI

Entro il 20/03/2021 1865

Entro il 20/04/2021 1915

Dal 21/04/2021 1965

La quota non comprende:

Spese di gestione e apertura pratica (obbligatoria): € 90 per soggiorni di 7 notti; € 180 per soggiorni di 14 notti. Contributo spese polizza assicurativa e relativa istruzione pratica (obbligatoria): € 60 per soggiorni di 7 notti; € 120 per soggiorni di 14 notti. Contributo spese polizza annullamento e relativa istruzione pratica (facoltativa) € 69; viaggio a/r.

Cefalù (PA)

Hotel Santa Lucia

Cefalù, situata a circa 50 Km da Palermo sulla costa settentrionale della Sicilia, è una piccola e incantevole località di mare con un pittoresco porticciolo dal quale si osserva il caratteristico fronte a mare della città murata, con gli archi che fanno da ricovero alle barche. Sovrastata da un'altura di 270 metri dal particolare profilo a forma di testa a picco sul mare, offre un centro storico medievale con reperti archeologici, chiese e palazzi assolutamente da visitare.

IL CENTRO

Situato sul promontorio a cui deve il suo nome, l'Hotel Santa Lucia Le Sabbie d'Oro si affaccia sul golfo di Cefalù e offre un panorama mozzafiato. La struttura è ben collegata al centro storico attraverso una Strada Statale e il lungomare cittadino a cui si accede da una apposita scalinata. Una fermata di bus urbano si trova proprio davanti alla reception.

Il corso di lingua

Il corso prevede 15 ore di lezione a settimana da mattina e 3 lezioni pomeridiane di cultura generale in classi omogenee di max 20 studenti. Le lezioni si potrebbero alternare tra mattina e pomeriggio e si terranno in un centro accreditato Trinity poco distante dall'hotel, raggiungibile tramite navetta organizzata dalla scuola.

Sistemazione

La sistemazione è prevista in camere doppie e triple per gli studenti e in camere doppie per gli accompagnatori, tutte con bagni privati e tv satellitare e digitale.

Asciugamani forniti dal centro. Pulizie giornaliere. All'arrivo i partecipanti sono tenuti a versare il deposito cauzionale richiesto dalla scuola (€ 40) che verrà restituito al momento della partenza, salvo nei casi previsti dal regolamento scolastico. Su richiesta è possibile utilizzare il servizio lavanderia disponibile nella struttura.



TEMPO LIBERO 7 NOTTI

1 Gita di mezza giornata: Cefalù.

TEMPO LIBERO 14 NOTTI

3 Gite di mezza giornata: Cefalù.



ATTIVITÀ POMERIDIANE E SERALI

Tipo: giochi in piscina, yoga, zumba, lezioni di cucina, film, quiz night, talent show, barbecue.

Tra le attività pomeridiane è prevista un'ora dedicata ad un Website Project sul turismo che verrà presentato il giorno prima della partenza.

Tale programma per motivi organizzativi potrebbe subire delle variazioni.

Attrezzature sportive

Piscina e ampi spazi all'aperto per attività sportive di vario genere.

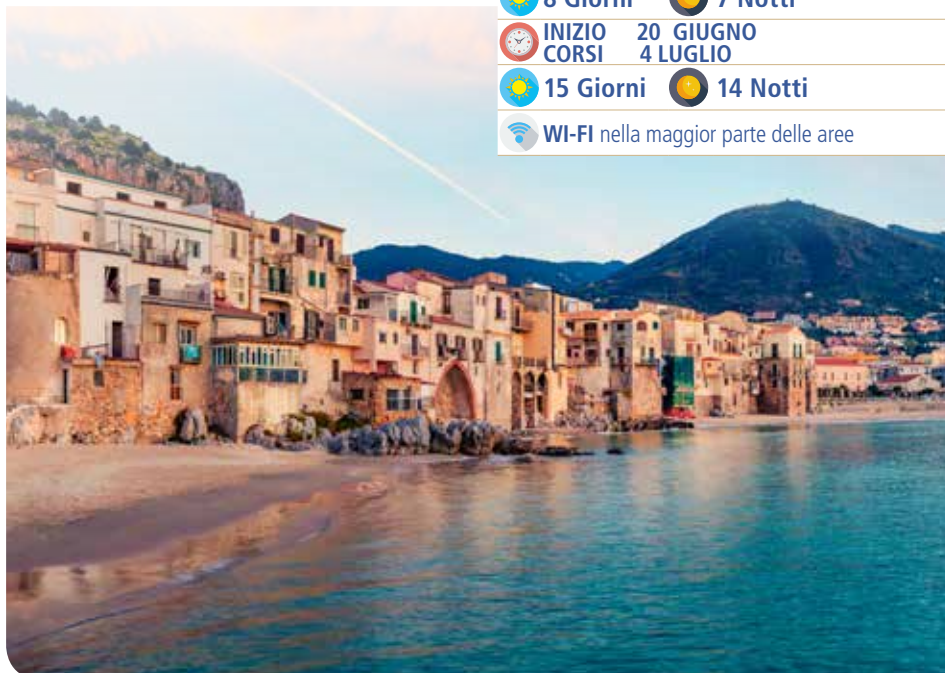

ITALIA

HOTEL Età 10 - 15 (consigliata)

INIZIO 13 / 20 / 27 GIUGNO
 CORSI 4 / 11 / 18 LUGLIO

8 Giorni 7 Notti

INIZIO 20 GIUGNO
 CORSI 4 LUGLIO

15 Giorni 14 Notti

WI-FI nella maggior parte delle aree

Hotel Santa Lucia

7 NOTTI

Entro il 20/03/2021 1105

Entro il 20/04/2021 1155

Dal 21/04/2021 1205

Hotel Santa Lucia

14 NOTTI

Entro il 20/03/2021 1685

Entro il 20/04/2021 1735

Dal 21/04/2021 1785

La quota non comprende:

Spese di gestione e apertura pratica (obbligatoria): € 90 per soggiorni di 7 notti; € 180 per soggiorni di 14 notti. Contributo spese polizza assicurativa e relativa istruzione pratica (obbligatoria): € 60 per soggiorni di 7 notti; € 120 per soggiorni di 14 notti. Contributo spese polizza annullamento e relativa istruzione pratica (facoltativa) € 69; viaggio a/r.

Cesenatico (FC)

Hotel Stella Marina

Cesenatico è un comune italiano della provincia di Forlì Cesena. Nota stazione balneare e meta turistica, è situata al centro della Riviera Romagnola fra Rimini e Ravenna.

IL CENTRO

Stella Marina Cesenatico Ponente è una struttura semplice ma ideale per gruppi di giovani studenti. È immersa nel verde di un parco protetto, priva di barriere architettoniche, con spiaggia privata situata a circa 100 metri di distanza.

Il corso di lingua

Il corso prevede 15 ore di lezione a settimana in classi omogenee di max 20 studenti. Le lezioni si potrebbero alternare tra mattina e pomeriggio. Il metodo didattico Dusemond si focalizza principalmente sulle abilità orali e di ascolto tramite lezioni interattive. L'apprendimento della lingua non si esaurisce alla sola attività in classe: continua anche durante le visite guidate e le attività, grazie alla collaborazione tra docenti e activity leader. Alcune lezioni saranno dedicate alla cultura inglese e italiana e prepareranno alle visite guidate offerte nel programma.

Sistemazione

La sistemazione è prevista in camere multiple (massimo cinque letti), tutte dotate di bagno privato e aria condizionata. Asciugamani non forniti dal centro. All'arrivo i partecipanti sono tenuti a versare il deposito cauzionale richiesto dalla scuola (€ 40) che verrà restituito al momento della partenza, salvo nei casi previsti dal regolamento scolastico. Su richiesta è possibile utilizzare il servizio lavanderia disponibile nella struttura.

Attrezzature sportive

Piscina, campo da calcetto, due campi da basket, percorso ginnico attrezzato e pista ciclabile.

TEMPO LIBERO

1 Gita di intera giornata a settimana tipo: Ravenna e/o Rimini.

1 Gita di mezza giornata a settimana tipo: Cesenatico con entrata al Museo della Marineria.

ATTIVITÀ POMERIDIANE E SERALI

Tipo: UK Village Activities, Discos, Karaoke, Drama Workshops, Camp Fire Activity, Colour Fun Race, United Nation Workshops, Murder Mystery, Website Project e Monument Building.

Tale programma per motivi organizzativi potrebbe subire delle variazioni.



ITALIA

HOTEL Età 10 - 15

INIZIO CORSI 13 / 20 / 27 GIUGNO
4 / 11 / 18 / 25 LUGLIO

15 Giorni **14 Notti**

8 Giorni **7 Notti**

WI-FI nella maggior parte delle aree

HOTEL STELLA MARINA

	14 notti	7 notti
Entro il 20/03/2021	1485	1015
Entro il 20/04/2021	1535	1065
Dal 21/04/2021	1585	1115

La quota non comprende:

Spese di gestione e apertura pratica (obbligatoria): € 90 per soggiorni di 7 notti; € 180 per soggiorni di 14 notti. Contributo spese polizza assicurativa e relativa istruzione pratica (obbligatoria): € 60 per soggiorni di 7 notti; € 120 per soggiorni di 14 notti. Contributo spese polizza annullamento e relativa istruzione pratica (facoltativa) € 69; viaggio a/r.

Lignano Sabbiadoro (UD)

Villaggio Bella Italia

Situata in provincia di Udine in Friuli-Venezia Giulia e al confine con il Veneto, Lignano Sabbiadoro è una splendida località balneare del nord Adriatico famosa per la sua spiaggia dorata da cui appunto il nome sabbiadoro.

IL CENTRO

Il centro che ospita i nostri studenti è un bel villaggio turistico, situato in una pineta a pochi metri da una splendida spiaggia che si estende per più di 1200 metri. È dotato di caffetteria self-service (con cibo esclusivamente italiano) acquapark, aree comuni all'interno della struttura e naturalmente... una spiaggia! All'interno del villaggio è presente un infermiere, mentre a breve distanza è disponibile un servizio sanitario ad un costo extra.

Il corso di lingua

Il corso prevede 15 ore settimanali in classi omogenee di max 20 studenti. Le lezioni si alterneranno di mattina e di pomeriggio.

Sistemazione

La sistemazione è prevista in stanze multiple (da tre a sei letti) e camere doppie per i docenti accompagnatori, tutte con servizi privati. Ragazzi e ragazze saranno alloggiati separatamente su piani diversi. Asciugamani non forniti dal centro. Pulizia giornaliera delle stanze. All'arrivo i partecipanti sono tenuti a versare il deposito cauzionale richiesto dalla scuola (€ 50) che verrà restituito al momento della partenza, salvo nei casi previsti dal regolamento scolastico. È disponibile un servizio di lavanderia a pagamento. Le residenze a disposizione dei nostri studenti sono ad esclusivo appannaggio della scuola estera.

Attrezzature sportive

Palestra, piscina, campi da tennis e campi da calcio.



TEMPO LIBERO 7/14 NOTTI

1 Gita di intera giornata a settimana in città quali Trieste e Venezia.

Giochi in spiaggia o in piscina.



ATTIVITÀ POMERIDIANE E SERALI

Tale programma per motivi organizzativi potrebbe subire delle variazioni.



ITALIA

- HOTEL Età 12 - 15 (consigliata)**
- INIZIO CORSI 27 GIUGNO 11 / 25 LUGLIO**
- 15 Giorni** **14 Notti**
- 8 Giorni** **7 Notti**
- WI-FI** nella maggior parte delle aree



Villaggio Bella Italia	
	7 NOTTI
Entro il 20/03/2021	1125
Entro il 20/04/2021	1175
Dal 21/04/2021	1225

Villaggio Bella Italia	
	14 NOTTI
Entro il 20/03/2021	1725
Entro il 20/04/2021	1775
Dal 21/04/2021	1825

La quota non comprende:

Spese di gestione e apertura pratica (obbligatoria): € 90 per soggiorni di 7 notti; € 180 per soggiorni di 14 notti. Contributo spese polizza assicurativa e relativa istruzione pratica (obbligatoria): € 60 per soggiorni di 7 notti; € 120 per soggiorni di 14 notti. Contributo spese polizza annullamento e relativa istruzione pratica (facoltativa) € 69; viaggio a/r.

Lucoli (AQ)

2k5 Camp - Hotel Campo Felice

Lucoli è un comune italiano in provincia di L'Aquila a circa 15/20 km dal capoluogo abruzzese. È una località frequentata dai turisti sia in estate che in inverno, grazie alla vicinanza con Campo Felice, uno dei centri sciistici più affermati della regione.

HOTEL

L'Hotel Campo Felice dista circa 4 km dall'omonima piana. Immerso nella natura, al confine del Parco Regionale Sirente Velino e situato a 1345 m di altezza, è dotato di aule studio per i corsi di lingua, sala ricreativa biliardo, ping pong, bar interno, sala discoteca e ampio ristorante.

Il corso di lingua

Il corso prevede 15 lezioni settimanali da 45 minuti svolte in classi omogenee di max 15 partecipanti. Le lezioni sono tenute da docenti madrelingua. Il metodo adottato è "ACTIVE ENGLISH". Certificato di frequenza rilasciato alla fine del corso e targato British Institutes.

Sistemazione

La sistemazione è prevista in camere doppie, triple e quaduple per gli studenti e doppie per gli accompagnatori, tutte con servizi privati, telefono, TV satellitare e digitale.

Asciugamani forniti dall'hotel. All'arrivo i partecipanti sono tenuti a versare il deposito cauzionale richiesto dalla scuola (€ 40) che verrà restituito al momento della partenza, salvo nei casi previsti dal regolamento scolastico.

Su richiesta è possibile utilizzare il servizio lavanderia disponibile nella struttura.

Attrezzature sportive

Campi multi-sportivi (calcio, basket, pallavolo, rugby, tennis), spazi di gioco per attività all'aperto, piscina coperta.



ITALIA

HOTEL Età 7 - 15 (consigliata)

INIZIO CORSI 27 GIUGNO 11 / 25 LUGLIO

8 Giorni 7 Notti

11 Giorni 10 Notti

15 Giorni 14 Notti

WI-FI nella maggior parte delle aree

Hotel Campo Felice

7 notti

Entro il 20/03/2021 1020

Entro il 20/04/2021 1070

Dal 21/04/2021 1120

Hotel Campo Felice

10 notti 14 notti

Entro il 20/03/2021 1155 1560

Entro il 20/04/2021 1205 1610

Dal 21/04/2021 1255 1660

La quota non comprende:

Spese di gestione e apertura pratica (obbligatoria): € 90 per soggiorni di 7 notti; € 180 per soggiorni di 10/14 notti. Contributo spese polizza assicurativa e relativa istruzione pratica (obbligatoria): € 60 per soggiorni di 7 notti; € 120 per soggiorni di 10/14 notti. Contributo spese polizza annullamento e relativa istruzione pratica (facoltativa) € 69; viaggio a/r.



TEMPO LIBERO 7/14 NOTTI

1 Gita di intera giornata a settimana tipo rafting sul fiume Aniene e/o gita similare.
1 Gita di mezza giornata a settimana tipo giro in mountain bike e/o passeggiata naturalistica con botanico esperto e/o passeggiata a cavallo.

TEMPO LIBERO 10 NOTTI

1 Gita di intera giornata a settimana tipo rafting sul fiume Aniene.
1 Gita di mezza giornata a settimana tipo giro in mountain bike e/o passeggiata naturalistica con botanico esperto e/o passeggiata a cavallo.



ATTIVITÀ POMERIDIANE E SERALI

Giochi e tornei sportivi (basket, calcio, pallavolo etc.);
Giochi in piscina sotto la supervisione di bagnino e staff 2k5.
Attività di gruppo (discoteca, quiz night, karaoke, etc.).

Tale programma per motivi organizzativi potrebbe subire delle variazioni.

Montalto Marina (VT)

California Camping Village

Montalto di Castro è un comune italiano della provincia di Viterbo, il più occidentale del Lazio. Annovera tra le proprie bellezze la città etrusca di Vulci.

IL CENTRO

Il California Camping Village è un'oasi di assoluta tranquillità nella terra degli Etruschi, a pochi chilometri da Roma. È situata nella Maremma Tosco-Laziale, direttamente sul mare, con una pineta secolare che costeggia un sorprendente litorale. È un centro vacanze nuovissimo e moderno, luogo ideale per trascorrere un summer camp.

Il corso di lingua

Il corso prevede 12 ore e mezzo di lezione a settimana in classi omogenee di max 15 studenti. Le lezioni si potrebbero alternare tra mattina e pomeriggio.

Sistemazione

La sistemazione è prevista in cottage formati da due stanze doppie con servizi privati e aria condizionata. I ragazzi e le ragazze saranno sistemati in cottage separati. Asciugamani non forniti dal centro. All'arrivo i partecipanti sono tenuti a versare il deposito cauzionale richiesto dalla scuola (€ 50) che verrà restituito al momento della partenza, salvo nei casi previsti dal regolamento scolastico.

Attrezzature sportive

Piscina con scivoli e cascate, campo da football, campi da tennis e da pallacanestro.



TEMPO LIBERO

1 Gita di intera giornata a settimana tipo: Roma con visite al Vaticano, chiese e fontane; il Parco Naturale della Maremma; Pitigliano (anche conosciuta come Piccola Gerusalemme) e le Cascate di Cerveteri.
1 Gita di mezza giornata a settimana tipo: Civita di Bagnoregio; Bolsena, Viterbo; Romitori del Fiora.



ATTIVITÀ POMERIDIANE E SERALI

Tale programma per motivi organizzativi potrebbe subire delle variazioni.



ITALIA

HOTEL Età 10 - 16 (consigliata)

INIZIO CORSI 4 / 11 / 18 LUGLIO

8 Giorni 7 Notti

INIZIO CORSI 4 / 18 LUGLIO

15 Giorni 14 Notti

WI-FI nella maggior parte delle aree

California Camping Village

	14 notti	7 notti
Entro il 20/03/2021	1885	1185
Entro il 20/04/2021	1935	1235
Dal 21/04/2021	1985	1285

La quota non comprende:

Spese di gestione e apertura pratica (obbligatoria): € 90 per soggiorni di 7 notti; € 180 per soggiorni di 14 notti. Contributo spese polizza assicurativa e relativa istruzione pratica (obbligatoria): € 60 per soggiorni di 7 notti; € 120 per soggiorni di 14 notti. Contributo spese polizza annullamento e relativa istruzione pratica (facoltativa) € 69; viaggio a/r.

Piani di Luzza (UD)

Bella Italia Dolomiti

Sappada, incantevole località montana in Friuli Venezia Giulia, al confine con il Veneto, è incorniciata dalle Dolomiti e fa parte della Comunità di montagna della Carnia. È una rinomata stazione turistica estiva e invernale dallo charme irresistibile.

IL CENTRO

Splendido complesso residenziale nel cuore delle Dolomiti, è il luogo ideale per chi ama l'alta montagna in ogni stagione. Da qui è possibile godere di uno strepitoso panorama! Il centro offre eccellenti strutture: una spaziosa caffetteria, una sala giochi, sala TV e lettura, una discoteca, un maneggio e un centro SPA disponibile per gli accompagnatori.

È disponibile un servizio sanitario in loco ad un costo extra. Presenza di un infermiere all'interno del centro.

Il corso di lingua

Il corso prevede 15 ore di lezione a settimana in classi omogenee di max 20 studenti. Le lezioni si alterneranno di mattina e di pomeriggio.

Sistemazione

La sistemazione è prevista in stanze da quattro a sei persone per gli studenti e camere doppie per i docenti accompagnatori, tutte dotate di servizi privati. Ragazzi e ragazze saranno alloggiati separatamente su piani diversi.

Asciugamani non forniti dal centro. Pulizia giornaliera delle stanze. All'arrivo i partecipanti sono tenuti a versare il deposito cauzionale richiesto dalla scuola (€ 50) che verrà restituito al momento della partenza, salvo nei casi previsti dal regolamento scolastico. È disponibile un servizio di lavanderia a pagamento. Le residenze a disposizione dei nostri studenti sono ad esclusivo appannaggio della scuola estera.

Attrezzature sportive

Palestra, piscina coperta, campi sportivi all'aperto.



TEMPO LIBERO

1 Gita di intera giornata a settimana in città quali Lignano e Udine.



TEMPO LIBERO ENGLISH + FOOTBALL

12 ore di football a settimana con istruttori FA e UEFA del Tottenham Hotspur.

1 escursione di intera giornata a settimana in città quali Lignano e Udine.



ATTIVITÀ POMERIDIANE E SERALI

Tale programma per motivi organizzativi potrebbe subire delle variazioni.



ITALIA

HOTEL Età 8 - 15 (consigliata)

INIZIO CORSI 27 GIUGNO 11 / 25 LUGLIO

15 Giorni 14 Notti

8 Giorni 7 Notti

ENGLISH + FOOTBALL

INIZIO CORSI 27 GIUGNO

15 Giorni 14 Notti

WI-FI nella maggior parte delle aree

Bella Italia Dolomiti

7 NOTTI

Entro il 20/03/2021 **1085**

Entro il 20/04/2021 **1135**

Dal 21/04/2021 **1185**

Bella Italia Dolomiti

14 NOTTI HOTEL CALCIO

Entro il 20/03/2021 **1685 1955**

Entro il 20/04/2021 **1735 2005**

Dal 21/04/2021 **1785 2055**

La quota non comprende:

Spese di gestione e apertura pratica (obbligatoria): € 90 per soggiorni di 7 notti; € 180 per soggiorni di 14 notti. Contributo spese polizza assicurativa e relativa istruzione pratica (obbligatoria): € 60 per soggiorni di 7 notti; € 120 per soggiorni di 14 notti. Contributo spese polizza annullamento e relativa istruzione pratica (facoltativa) € 69; viaggio a/r.

Pomezia (RM)

Hotel Antonella

Pomezia si trova nell'Agro Romano e si estende a sud di Roma, con ai lati la veduta dei Castelli romani e del Mar Tirreno, confinando per un largo tratto con la tenuta presidenziale di Castel Porziano.

IL CENTRO

L'Hotel Antonella sorge in posizione strategica, ideale sia per l'ottima raggiungibilità, sia per la vicinanza alla Capitale e al litorale romano: a pochi chilometri si trovano infatti le spiagge di Torvajonica (5 km), Anzio e Nettuno (30 km). Questo confortevole albergo è il luogo ideale per organizzare i soggiorni estivi dedicati ai ragazzi per le molteplici attività che si possono svolgere.

Il corso di lingua

Il corso prevede 15 ore settimanali di General English in classi omogenee di massimo 15 studenti. Le lezioni si alterneranno di mattina e di pomeriggio.

Sistemazione

La sistemazione è prevista in stanze triple o quadruple per gli studenti e doppie per i docenti accompagnatori, tutte con servizi privati. Ragazzi e ragazze saranno alloggiati separatamente. Asciugamani forniti dal centro. All'arrivo i partecipanti sono tenuti a versare il deposito cauzionale richiesto dalla scuola di (€ 50) che verrà restituito al momento della partenza salvo nei casi previsti dal regolamento scolastico. Su richiesta è possibile utilizzare il servizio lavanderia disponibile nella struttura a pagamento.



Attrezzature sportive

Tanti spazi all'esterno pronti per essere adattati per i seguenti sport: Pallavolo, Calcetto e giochi di gruppo. Nella spiaggia i giovani ospiti potranno praticare sport oltre a partecipare a molteplici attività ludico ricreative.

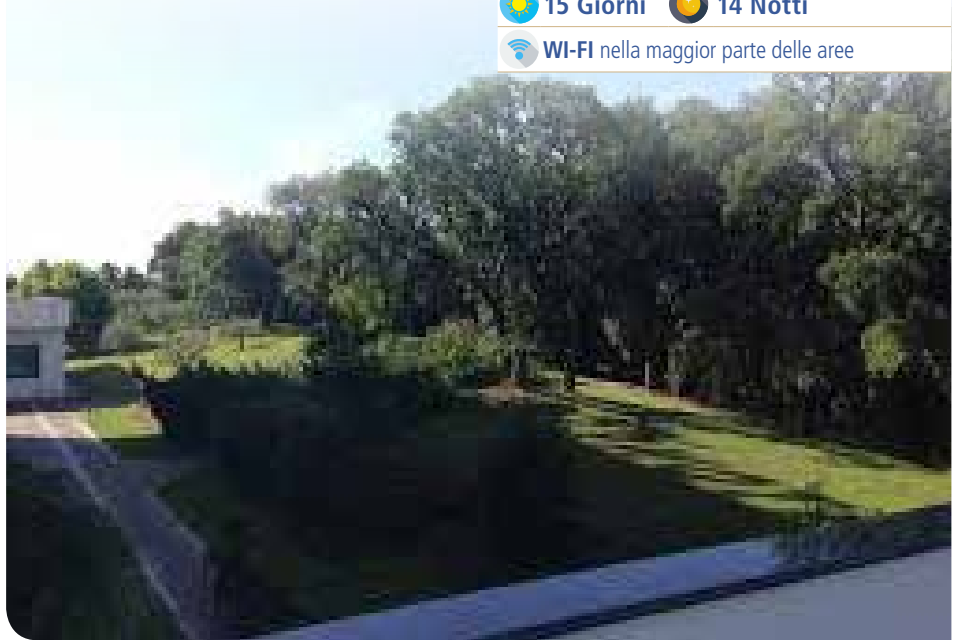

ITALIA

HOTEL Età 8 - 15

INIZIO CORSI 26 GIUGNO / 10 / 24 LUGLIO - 7 AGOSTO

8 Giorni **7 Notti**

15 Giorni **14 Notti**

WI-FI nella maggior parte delle aree



Hotel Antonella	
	7 NOTTI
Entro il 20/03/2021	1315
Entro il 20/04/2021	1365
Dal 21/04/2021	1415



Hotel Antonella	
	14 NOTTI
Entro il 20/03/2021	1735
Entro il 20/04/2021	1785
Dal 21/04/2021	1835

La quota non comprende:

Spese di gestione e apertura pratica (obbligatoria): € 90 per soggiorni di 7 notti; € 180 per soggiorni di 14 notti. Contributo spese polizza assicurativa e relativa istruzione pratica (obbligatoria): € 60 per soggiorni di 7 notti; € 120 per soggiorni di 14 notti. Contributo spese polizza annullamento e relativa istruzione pratica (facoltativa) € 69; viaggio a/r.



TEMPO LIBERO

1 Gita di intera giornata a settimana tipo: Roma, Zoomarine o Cinecittà World.
1 Gita di mezza giornata a settimana tipo: mare/spiaggia Torvajonica.



ATTIVITÀ POMERIDIANE E SERALI

Tipo: film in lingua, quiz night, karaoke, caccia al tesoro, drama, giochi di ruolo, etc.

Tale programma per motivi organizzativi potrebbe subire delle variazioni.

San Benedetto del Tronto (AP)

Hotel Villa Aniana

San Benedetto del Tronto è un comune italiano in provincia di Ascoli Piceno. Posto lungo la costa adriatica meridionale delle Marche, alla foce del fiume Tronto, è un importante centro turistico della Riviera delle Palme.

IL CENTRO

L'Hotel Villa Aniana è situato in una posizione strategica a soli cinque chilometri dalle stupende spiagge marchigiane e a soli 22 chilometri da Ascoli Piceno. Da qui sono facilmente raggiungibili altre mete di interesse storico e culturale della regione. Dispone di ristorante, sala TV, giochi e lettura.

Il corso di lingua

Insegnamento innovativo su una base di 15 ore settimanali con insegnanti madrelingua in classi di massimo 20 studenti.

Sistemazione

Gli studenti saranno alloggiati in camere doppie e triple con bagni privati. Camere singole per gli accompagnatori. Tutte le stanze sono equipaggiate di tv satellitare e digitale.

Asciugamani forniti dall'hotel e pulizie effettuate giornalmente. All'arrivo i partecipanti sono tenuti a versare il deposito cauzionale richiesto dalla scuola (€ 40) che verrà restituito al momento della partenza, salvo nei casi previsti dal regolamento scolastico.

Su richiesta è possibile utilizzare il servizio lavanderia disponibile nella struttura.

Attrezzature sportive

Piscina all'aperto.



TEMPO LIBERO 7/14 NOTTI

1 Gita di intera giornata a settimana: Grotte di Frasassi e/o Ascoli Piceno.

1 Gita di mezza giornata a settimana: Ecomuseo della Valle dell'Aso e/o Museo del Mare di San Benedetto.



TEMPO LIBERO 10 NOTTI

1 Gita di intera giornata a settimana: Grotte di Frasassi o Ascoli Piceno.

2 Gite di mezza giornata: Ecomuseo della Valle dell'Aso e Museo del Mare di San Benedetto.

Tutti i soggiorni prevedono Shuttle giornaliero per le spiagge di San Benedetto del Tronto e Cupra Marittima e una gita di mezza giornata presso un centro sportivo attrezzato.



ATTIVITÀ POMERIDIANE E SERALI

Tale programma per motivi organizzativi potrebbe subire delle variazioni.



ITALIA

HOTEL Età 8 - 15

INIZIO 30 GIUGNO
CORSI 7 / 14 / 21 LUGLIO

8 Giorni 7 Notti

INIZIO 27 GIUGNO
CORSI 7 / 17 LUGLIO

11 Giorni 10 Notti

INIZIO 30 GIUGNO
CORSI 14 LUGLIO

15 Giorni 14 Notti

WI-FI nella maggior parte delle aree

Hotel Villa Aniana

7 notti

Entro il 20/03/2021 1120

Entro il 20/04/2021 1170

Dal 21/04/2021 1220

Hotel Villa Aniana

10 notti 14 notti

Entro il 20/03/2021 1300 1755

Entro il 20/04/2021 1350 1805

Dal 21/04/2021 1400 1855

La quota non comprende:

Spese di gestione e apertura pratica (obbligatoria): € 90 per soggiorni di 7 notti; € 180 per soggiorni di 10/14 notti. Contributo spese polizza assicurativa e relativa istruzione pratica (obbligatoria): € 60 per soggiorni di 7 notti; € 120 per soggiorni di 10/14 notti. Contributo spese polizza annullamento e relativa istruzione pratica (facoltativa) € 69; viaggio a/r.

Sughera (FI)

Il Poggio



Sughera, un tempo antico castello ed oggi piccolissima frazione del comune di Montaione in provincia di Firenze, fa parte del club dei Borghi più belli d'Italia. In piena campagna tra mete rinomate come Firenze, Pisa, Lucca, Siena, San Gimignano e San Miniato, è la meta ideale per una vacanza a contatto con la natura e il meraviglioso paesaggio toscano.

IL CENTRO

L'agriturismo Il Poggio è un magnifico casale ristrutturato con il preciso intento di lasciare inalterati i particolari che testimoniano la sua antica origine, per far trascorrere ai nostri ospiti un soggiorno in una magica atmosfera. La struttura offre la location ideale per riprodurre un vero e proprio English Village, con piccoli e tipici angoli al suo interno (candy shops, butcher, toy shops, double decker bus, etc.) e attività prettamente tipiche della cultura britannica.

Interamente a disposizione dei nostri ospiti, si estende su 70 ettari di colline e boschi ideali per passeggiate, attività all'aperto e gite in mountain bike, e dispone di area barbecue.

Il corso di lingua

Il corso prevede 15 ore di lezione a settimana. Le lezioni si potrebbero alternare tra mattina e pomeriggio. Il metodo didattico Dusemond si focalizza principalmente sulle abilità orali e di ascolto tramite lezioni interattive. L'apprendimento della lingua non si esaurisce alla sola attività in classe: continua anche durante le visite guidate e le attività, grazie alla collaborazione tra docenti e activity leader. Alcune lezioni saranno dedicate alla cultura inglese e italiana e prepareranno alle visite guidate offerte nel programma.

Sistemazione

La sistemazione è prevista in "small houses" in camere doppie o triple. Il bagno si trova ai piani e ha una ratio di 1:3/1:4/1:5. Tutti gli appartamenti sono equipaggiati di tv satellitare e digitale.



TEMPO LIBERO 7/14 NOTTI

- 1 Gita di intera giornata a settimana tipo Firenze e Genova.
- 1 Gita di mezza giornata a settimana a Pisa.

TEMPO LIBERO 10 NOTTI

- 1 Gita di intera giornata a Firenze.
- 2 Gite di mezza giornata a Pisa.



ATTIVITÀ POMERIDIANE E SERALI

Tipo: disco, karaoke, drama workshops, camp fire activity, colour fun race, united nation workshops, murder mystery, website project and monument building. Tale programma per motivi organizzativi potrebbe subire delle variazioni.

Asciugamani forniti dal centro. I servizi igienici verranno sanitizzati due volte al giorno. All'arrivo i partecipanti sono tenuti a versare il deposito cauzionale richiesto dalla scuola (€ 40) che verrà restituito al momento della partenza, salvo nei casi previsti dal regolamento scolastico. Su richiesta è possibile utilizzare il servizio lavanderia disponibile nella struttura.

Attrezzature sportive

Piscina, campo da tennis, tavoli da ping-pong. Vicino agli appartamenti ci sono anche un campo da pallavolo e da basket.



ITALIA	
	HOTEL Età 10 - 15 (consigliata)
	INIZIO CORSI 13 / 20 / 27 GIUGNO 4 / 11 / 18 / 25 LUGLIO
	8 Giorni 7 Notti
	11 Giorni 10 Notti
	15 Giorni 14 Notti
	WI-FI nella maggior parte delle aree

Il Poggio	
	7 NOTTI
Entro il 20/03/2021	935
Entro il 20/04/2021	985
Dal 21/04/2021	1035

Il Poggio		
	10 NOTTI	14 NOTTI
Entro il 20/03/2021	1075	1385
Entro il 20/04/2021	1125	1435
Dal 21/04/2021	1175	1485

La quota non comprende:

Spese di gestione e apertura pratica (obbligatoria): € 90 per soggiorni di 7 notti; € 180 per soggiorni di 10/14 notti. Contributo spese polizza assicurativa e relativa istruzione pratica (obbligatoria): € 60 per soggiorni di 7 notti; € 120 per soggiorni di 10/14 notti. Contributo spese polizza annullamento e relativa istruzione pratica (facoltativa) € 69; viaggio a/r.

Verona (VR)

Hotel Verona

Verona è una città che continua ad incantare con i suoi bei palazzi antichi, con i suoi tranquilli ponti romani e con la sua ricca architettura che si affaccia sulle antiche e quiete strade.

IL CENTRO

SHG Hotel Verona è un elegante albergo 4 stelle a poca distanza dal centro della città Scaligera e non distante dall'aeroporto Catullo. Dispone di numerose camere dotate dei più moderni comfort, come Tv LCD, aria condizionata, mini-bar e wifi free. Grazie alla sua posizione, situato a soli 5 minuti dal centro storico della città, l'hotel è l'ideale per i visitatori che vogliono scoprire le bellezze di Verona e del territorio circostante: in pochi minuti è possibile raggiungere il Lago di Garda e le città d'arte di Mantova e Vicenza, mentre Venezia si trova a solo un'ora di auto.

Il corso di lingua

Il corso prevede 15 ore settimanali in classi omogenee di massimo 15 studenti. Le lezioni si alterneranno di mattina e di pomeriggio.

Sistemazione

La sistemazione è prevista in stanze triple o quaduple per gli studenti e doppie per i docenti accompagnatori, tutte con servizi privati. Ragazzi e ragazze saranno alloggiati separatamente. Asciugamani forniti dal centro. All'arrivo i partecipanti sono tenuti a versare il deposito cauzionale richiesto dalla scuola di (€ 50) che verrà restituito al momento della partenza salvo nei casi previsti dal regolamento scolastico. Su richiesta è possibile utilizzare il servizio lavanderia disponibile nella struttura a pagamento.

Attrezzature sportive

Campetto attrezzato per calcetto e pallavolo, percorso Vita, piscina.

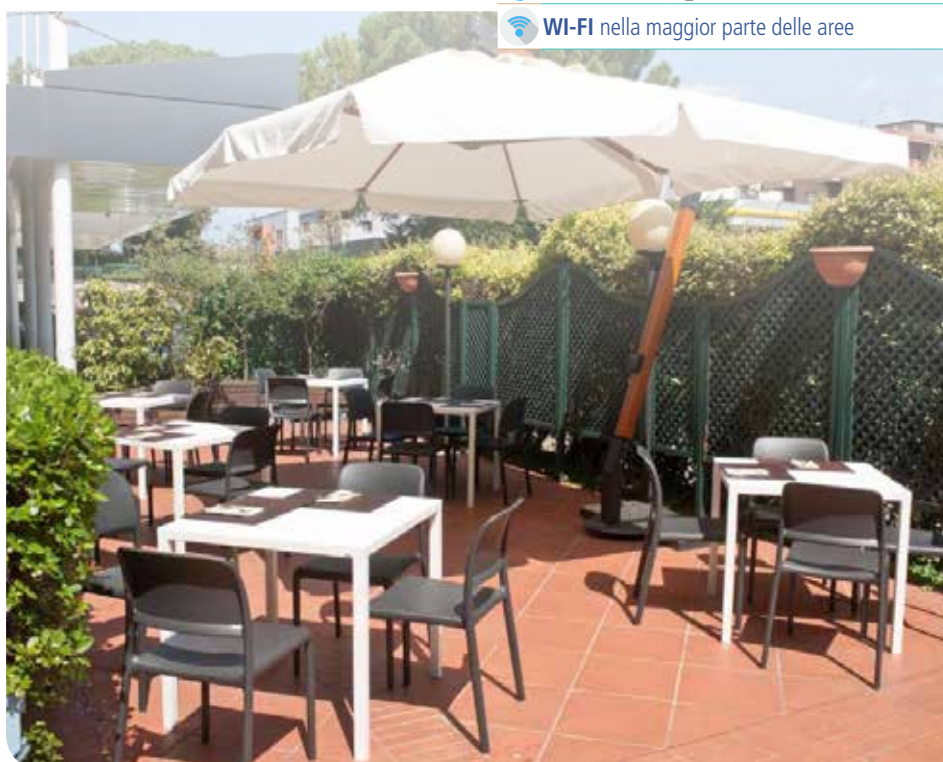

ITALIA

HOTEL Età 8 - 15

INIZIO CORSI 26 GIUGNO
10 / 24 LUGLIO - 7 AGOSTO

8 Giorni 7 Notti

INIZIO CORSI 30 GIUGNO
14 LUGLIO

15 Giorni 14 Notti

WI-FI nella maggior parte delle aree



TEMPO LIBERO

1 Gita di intera giornata a settimana tipo: Gardaland con ingresso e/o Peschiera del Garda/Bardolino Lago e Picnic.

1 Gita di mezza giornata a settimana tipo: Verona centro.



ATTIVITÀ POMERIDIANE E SERALI

Tipo: film in lingua, quiz night, karaoke, caccia al tesoro, drama, giochi di ruolo, etc.

Tale programma per motivi organizzativi potrebbe subire delle variazioni.

Hotel Verona

	14 notti	7 notti
Entro il 20/03/2021	1735	1285
Entro il 20/04/2021	1785	1335
Dal 21/04/2021	1835	1385

La quota non comprende:

Spese di gestione e apertura pratica (obbligatoria): € 90 per soggiorni di 7 notti; € 180 per soggiorni di 14 notti. Contributo spese polizza assicurativa e relativa istruzione pratica (obbligatoria): € 60 per soggiorni di 7 notti; € 120 per soggiorni di 14 notti. Contributo spese polizza annullamento e relativa istruzione pratica (facoltativa) € 69; viaggio a/r.

Documenti di viaggio

Quali documenti mi servono per viaggiare?



Regno Unito

- Carta di identità valida per l'espatrio (fino al 01/10/2021) oppure Passaporto con validità residua di almeno 6 mesi al momento del rientro in Italia;
- Modulo di affido* (solo per i minori di anni 14).

Europa

(Irlanda, Francia, Germania, Spagna, Cipro e Malta)

- Carta di identità valida per l'espatrio oppure passaporto con validità residua di almeno 6 mesi al momento del rientro in Italia;
- Modulo di affido* (solo per i minori di anni 14).

Italia

- Carta di identità in corso di validità;
- Modulo di affido* (solo per i minori di anni 14 e solo per viaggi in aereo)

USA

- Passaporto con validità residua di almeno 6 mesi al momento del rientro in Italia;
- Modulo di affido* (solo per i minori di anni 14);
- ESTA (Electronic System for Travel Authorization): è un'autorizzazione elettronica che i cittadini dei Paesi aderenti al Visa Waiver Program devono ottenere prima di imbarcarsi su un volo per Stati Uniti. L'autorizzazione ESTA ha un costo di \$14 da pagare all'atto della richiesta tramite carta di credito sul sito <https://esta.cbp.dhs.gov/>.

TALE PROCEDURA È OBBLIGATORIA. L'autorizzazione deve essere portata con sé in aeroporto, unitamente al passaporto. Per maggiori informazioni è possibile consultare i siti: www.cbp.gov/ESTA e <http://italy.usembassy.gov/visa/esta/>

Canada

- Passaporto con validità residua di almeno 6 mesi al momento del rientro in Italia;
- Modulo di affido* (solo per i minori di anni 14);
- eTA (Electronic Travel Authorization): è un'autorizzazione elettronica che tutti i cittadini, fatta eccezione per i viaggiatori statunitensi, devono ottenere prima di recarsi in Canada per via aerea. Per ottenerla è necessario registrarsi sul sito web: <http://www.cic.gc.ca/english/visit/eta-start-it.asp> e compilare il modulo online al costo di \$7 CAD. Tale pagamento dovrà essere effettuato tramite carta di credito al momento della richiesta.

TALE PROCEDURA È OBBLIGATORIA. L'autorizzazione deve essere portata con sé in aeroporto, unitamente al passaporto. Per maggiori informazioni è possibile consultare il sito <http://www.cic.gc.ca/english/visit/eta-facts-it.asp>

Sud Africa

- Passaporto con validità residua di almeno 30 giorni successivi alla data di uscita prevista dal Paese;
 - Modulo di affido* (solo per i minori di anni 14);
- I viaggiatori di cittadinanza italiana che si recano per motivi di turismo in Sudafrica, con permanenza di un massimo di 90 giorni, non hanno necessità di richiedere il visto in anticipo: all'arrivo in Sudafrica gli ufficiali di frontiera apporranno sul passaporto dell'interessato il corrispettivo timbro, indicante la data di entrata e la data di scadenza del visto stesso, entro cui è necessario lasciare il Paese. Su richiesta delle autorità locali, sarà necessario esibire prova di un biglietto di ritorno in Italia

* **MODULO DI AFFIDO:** Tutti i minori di 14 anni, che viaggiano con un accompagnatore diverso dal genitore, devono essere muniti di **MODULO DI AFFIDO** riportante il nome o i nomi degli accompagnatori. Il modulo si richiede in questura; tale procedura è obbligatoria <https://www.poliziadistato.it/articolo/191>. Il documento, richiesto e rilasciato in Questura, deve essere presentato in originale in aeroporto al momento della partenza.

È RESPONSABILITÀ DEL PASSEGGERO:

- assicurarsi di avere con sé la corretta documentazione in originale per il viaggio, inclusi eventuali visti di ingresso. A coloro che non dispongano dei necessari documenti, sarà negato l'imbarco ai sensi delle leggi sull'immigrazione;
- produrre e avere con sé la documentazione sanitaria ed eventuali altri documenti richiesti ai viaggiatori dalle norme governative.

Per informazioni più dettagliate e ufficiali, vi invitiamo a consultare la pagina **Documenti di Viaggio** sul sito **Viaggiare Sicuri** del **Ministero degli Affari Esteri** e della Cooperazione internazionale, il sito www.poliziadistato.it oppure rivolgervi alle questure di appartenenza.

I passeggeri con documenti non italiani devono rivolgersi all'ambasciata del Paese di destinazione per verificare l'eventuale richiesta di ulteriori visti o documenti. Tali procedure sono spesso lunghe: invitiamo a verificarne i tempi di attesa.

Iscrizione online

Iscrivi lo studente in pochi e semplici passaggi:

1



Collegati al sito www.masterstudiesltd.com e clicca sul pulsante

ISCRIVITI ORA

2

Registrati inserendo un indirizzo di posta elettronica e crea la tua password. Riceverai una email in cui ti verrà chiesto di confermare l'account.

3

Prosegui con la tua iscrizione inserendo il codice gruppo del tuo soggiorno (qualora non ne fossi in possesso, contatta l'ufficio di competenza) e compila attentamente tutti i campi obbligatori dell'iscrizione.





4

Firma il contratto di viaggio che ti verrà inviato all'indirizzo email che hai indicato durante la compilazione online e assicurati di aver inserito correttamente tutti i dati.

Su tale documento saranno riportati:

- Riassunto provvisorio e non definitivo delle condizioni economiche del pacchetto.
- Riepilogo dei servizi opzionati.

Dopo circa 15 minuti dalla ricezione del Contratto di viaggio, riceverai una seconda email con la richiesta del pagamento dell'acconto, le relative istruzioni/modalità e il CODICE PAGAMENTO da inserire **OBBLIGATORIAMENTE** nella causale del bonifico unitamente al cognome e nome del partecipante (Es. 12AB3 Rossi Mario).

5

6 Il Contratto di viaggio firmato dal genitore/tutore legale del partecipante dovrà essere caricato nella propria area studenti unitamente alla copia del bonifico di acconto. L'iscrizione verrà considerata valida solo al ricevimento della copia del bonifico di acconto che dovrà essere effettuato **TASSATIVAMENTE** entro 7 giorni dall'iscrizione stessa.

Se il pagamento non verrà ricevuto entro i 7 giorni, l'iscrizione verrà annullata ma non preoccuparti: potrai iscriverti nuovamente.



TI RICORDIAMO INOLTRE CHE:

- La data della valuta del bonifico (e non la data di iscrizione) determinerà la quota base del pacchetto scelto.
- **Durante l'iscrizione online verrà richiesto l'inserimento del documento di identità** utilizzato per il viaggio, pertanto valido al momento della partenza e per tutta la durata del soggiorno. Non dovranno essere inseriti documenti con data di scadenza anteriore al rientro del viaggio. Qualora non fosse disponibile, è possibile comunque procedere al completamento dell'iscrizione e caricare in seguito il documento di identità corretto.

Condizioni Assicurative Obbligatorie

UnipolSai
ASSICURAZIONI

INFORTUNI

Caso morte	€ 100.000,00
Caso I.P. (franchigia 2%)	€ 100.000,00

GARANZIE OBBLIGATORIE

Assistenza H24 con Centrale Operativa	
Bagaglio, effetti personali fino ad	€ 1.000,00
Rimborso Spese Mediche Italia fino ad	€ 1.000,00
Rimborso Spese Mediche Estero fino ad	€ 8.000,00

GARANZIE FACOLTATIVE

Rimborso Spese Mediche Estero fino ad	€ 100.000,00
---	--------------

Per la denuncia del sinistro:

- Assistenza PRONTO ASSISTANCE SERVIZI	011.6523211
- Spese Mediche PRONTO ASSISTANCE SERVIZI	800.883883
- Annullamento e interruzione viaggio	800.406858
- Bagaglio	800.883883
- Infortuni	080.5242056

Agenzia Generale:
info@cicirielloassicurazioni.it

CICIRIELLO
ASSICURAZIONI
DAL 1973

GARANZIE ASSICURATIVE:

Assistenza obbligatoria	obbligatoria
Rimborso spese mediche	obbligatoria
Bagaglio	obbligatoria
Annullamento	facoltativa
Interruzione viaggio	facoltativa

“Unipol Viaggi Protetto”
in collaborazione con la Centrale
Operativa di

PAS
Pronto Assistance Servizi

Nel caso di quarantena fiduciaria certificata dell'Assicurato che determini l'impossibilità di partire alla data prevista dal contratto, UnipolSai Assicurazioni S.p.A. rimborserà il costo di riprotezione sostenuto per la modifica o l'acquisto di nuovi biglietti di viaggio sostitutivi resisi necessari per raggiungere il luogo di destinazione del viaggio entro il limite massimo di 1.000,00 Euro per persona.

Per maggiori informazioni e dettagli sulle condizioni assicurative si prega di cliccare il seguente link:

<https://www.masterstudiesltd.com/it/vacanze-studio/condizioni-assicurative/>

Polizza annullamento facoltativa

STAY SERENO

Stipulando la polizza annullamento facoltativa di € 69 **avrà in regalo la garanzia STAY SERENO** che ti permetterà di:

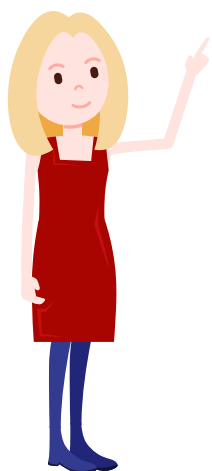

- **cancellare il viaggio per qualsiasi motivo** entro 45 giorni lavorativi prima della partenza. Per le iscrizioni ai soggiorni all'estero verranno trattenute solo le spese di gestione e apertura pratica +10% della quota di partecipazione.

Per le iscrizioni ai soggiorni in Italia verranno trattenute solo le spese di gestione e apertura pratica +15% della quota di partecipazione.

Inoltre, se in prossimità della partenza, sarai impossibilitato a viaggiare perché ti ammali di Covid-19 (il contagio deve avvenire entro 15 giorni prima della partenza) oppure sarai costretto a osservare un periodo di quarantena, avrai diritto al rimborso totale (verrà richiesta documentazione ASL oppure del Centro di prevenzione di competenza).



Se in caso di bocciatura ti vedrai costretto a rinunciare al viaggio, ti garantiremo il rimborso della somma versata escluse le spese di gestione e apertura pratica (verrà richiesta documentazione scolastica).

PREMESSA.

Le presenti CONDIZIONI GENERALI DI CONTRATTO sono formulate, a tutela del Viaggiatore, in modo leggibile, semplice e comprensibile secondo quanto disposto dalla Direttiva UE "Pacchetti" 2302/2015 all'art. 7 comma 1 e costituiscono parte integrante del pacchetto vacanza-studio così come disposto dall'art. 6 comma 1 della medesima Direttiva Pacchetti. Le CONDIZIONI GENERALI DI CONTRATTO non possono essere modificate salvo accordo esplicito delle parti contrattuali.

DOCUMENTI CHE COMPONGONO L'ACCORDO:

- Le CONDIZIONI GENERALI DI CONTRATTO;
- il Catalogo che contiene la descrizione del pacchetto turistico denominato vacanza-studio;
- la Scheda di Iscrizione;
- l'Estratto Conto; e) il codice etico (<https://www.masterstudiesltd.com/it/codiceetico/>) e norme comportamentali.

Nel sottoscrivere la proposta di compravendita del pacchetto, il Viaggiatore dichiara espressamente di aver compreso ed accettato, per sé e per i soggetti per i quali chiede il servizio tutto compreso, sia il Catalogo, sia la Scheda di Iscrizione e le informazioni in questa contenute ed in particolare le Norme Comportamentali (cd. Codice Etico), sia le presenti Condizioni Generali di Contratto.

INFORMAZIONI SULLE CONDIZIONI GENERALI DI CONTRATTO E SUI CONTRATTI - GLOSSARIO

Spese di apertura e gestione pratica: spese amministrative, di gestione e assistenza
 Contraente: genitore/tutore legale.
 Beneficiario del pacchetto: studente.
 Provider: fornitore locale che gestisce il centro estero.

Master Programme: centro gestito direttamente da Master Studies Worldwide Ltd in collaborazione con Target English International.

Kids: centri consigliati per studenti di età inferiore ai 16 anni.

Adventure Camp: programma di attività svolte a contatto con la natura.

Short Stay/Win Win: soggiorni brevi di 7 o 10 notti.

Family Organiser: coordinatore in loco delle famiglie ospitanti.

Syllabus: programma di studio.

Final Feedback: valutazione del profitto a fine corso.

Esta /Eta: tipologie di visti di ingresso turistico in USA e Canada.

Packed lunch: pranzo al sacco.

Information pack: materiale informativo.

Dossier di viaggio: documentazione completa di viaggio consegnata prima della partenza.

Gadget: omaggio.

booking online: sistema digitale di sottoscrizione del contratto.

PCTO (Percorsi per le Competenze Trasversali e per l'Orientamento): ex ASL

WOW (World of Work): introduzione al mondo del lavoro

ENTRIPRISE ENGLISH: PCTO (ex ASL)

STEAM (Science, Technology, Engineering, Arts and Math): percorsi specialistici su Scienze, Tecnologia, Ingegneria, Arte e Matematica

INSPIRATION ENGLISH: percorsi specialistici sulle tecniche della scoperta dei processi creativi (scrittura creativa, scrittura giornalistica) connessi con la cultura e le arti.

1) FONTI NORMATIVE

La vendita di pacchetti turistici, che abbia-

no ad oggetto servizi da fornire in territorio sia nazionale sia internazionale, è disciplinata dagli artt. 32-51 novies del Decreto Legislativo n. 79 del 23 maggio 2011 (cd. "Codice del Turismo"), come attualmente modificato dal Decreto Legislativo n. 62 del 6 giugno 2018 (a sua volta parzialmente modificato dalla legge n. 27/2020 e dalla legge 34/2020) di attuazione della Direttiva UE n. 2015/2302 (cd. Direttiva Pacchetti), nonché dalle disposizioni del Codice Civile in tema di trasporto, appalto di servizi e mandato, in quanto applicabili, e, per i singoli servizi turistici venduti al di fuori di un pacchetto, dal Codice della Navigazione (R.D. n. 327 del 30.03.1942) e dal Regolamento n. 261/2004 del Parlamento europeo e del Consiglio relativo a regole comuni in materia di compensazione ed assistenza ai passeggeri in caso di mancato imbarco, di cancellazione di volo o di ritardo prolungato, nonché, per le vendite a distanza, il Codice del Consumo compatibilmente con i pacchetti turistici.

2) DEFINIZIONI NECESSARIE (ART. 33 Codice del Turismo)

Ai fini del presente contratto s'intende per:

- Viaggiatore: chiunque intenda concludere o stipulare un contratto o sia autorizzato a viaggiare in base a un contratto di turismo organizzato;
- Professionista: qualsiasi persona fisica o giuridica pubblica o privata che, nell'ambito della sua attività commerciale, industriale, artigianale o professionale agisca, nei contratti di turismo organizzato, anche tramite altra persona che operi in suo nome o per suo conto, in veste di organizzatore, venditore, professionista che agevola servizi turistici collegati o di fornitore di servizi turistici, ai sensi della normativa vigente;
- Organizzatore: il professionista che combini pacchetti e li venda o li offra in vendita direttamente o tramite o unitamente a un altro professionista;
- Circostanze inevitabili e straordinarie: situazione oggettiva (forza maggiore) fuori dal controllo della parte che invoca una tale situazione e le cui conseguenze imprevedibili non sarebbero state evitate nemmeno adottando tutte le ragionevoli misure;
- Difetto di conformità: è un inadempimento dei servizi turistici combinati nel pacchetto o del singolo servizio qualora venduto singolarmente;
- Minore: persona di età inferiore ai 18 anni;
- Rientro: il ritorno del Viaggiatore al luogo di partenza o ad altro luogo concordato dalle parti nel contratto;
- Supporto durevole: ogni strumento che permetta al Viaggiatore o al Professionista di conservare le informazioni che gli sono personalmente indirizzate in modo da potervi accedere in futuro per un periodo di tempo adeguato alle finalità cui esse sono destinate e che consenta la riproduzione identica delle informazioni memorizzate (ai sensi dell'art. 3 n. 12 della Direttiva UE 2015/2302).

3) NOZIONE DI PACCHETTO TURISTICO DENOMINATO "VACANZA-STUDIO" (ART. 33, comma 1, n. 4, lett.c) Codice del Turismo)

Per pacchetto turistico denominato "vacanza-studio" si intende la "combinazione di almeno due tipi diversi di servizi turistici ed una consulenza preventiva necessaria per la scelta del Programma, ai fini dello stesso viaggio o della stessa vacanza, se si verifica almeno una delle seguenti condi-

zioni (di seguito in corsivo viene richiamato il testo della norma):

- che tali servizi siano combinati da un unico professionista, anche su richiesta del viaggiatore o conformemente a una sua selezione, prima che sia concluso un contratto unico per tutti i servizi;
- tali servizi, anche se conclusi con contratti distinti con singoli fornitori di servizi turistici, siano:
 - 1.1) acquistati presso un unico punto vendita e selezionati prima che il viaggiatore acconsenta al pagamento;
 - 1.2) offerti, venduti o fatturati a un prezzo forfetario o globale;
 - 1.3) pubblicizzati o venduti sotto la denominazione "pacchetto" o denominazione analoga;
 - 1.4) acquistati con vendita a distanza (artt. 45-67 Codice del Consumo).

4) INFORMAZIONI PRECONTRATTUALI AL VIAGGIATORE (ART. 34 Codice del Turismo)

1. Prima della conclusione del contratto di pacchetto Vacanza-studio o di un'offerta corrispondente, l'Organizzatore/Venditore fornisce al Viaggiatore il pertinente modulo informativo standard di cui all'allegato A delle Condizioni Generali di Contratto, parte I o parte II del Codice del Turismo, nonché, qualora relative ai servizi turistici facenti parte della combinazione, le seguenti informazioni:

- le caratteristiche principali dei servizi turistici, quali:
 - 1) la destinazione o le destinazioni del viaggio, l'itinerario e i periodi di soggiorno con relative date e, se è incluso l'alloggio, il numero di notti comprese;
 - 2) i mezzi, le caratteristiche e le categorie di trasporto, i luoghi, le date e gli orari di partenza e ritorno, la durata e la località di sosta intermedia e le coincidenze; nel caso in cui l'orario esatto non sia ancora stabilito, l'Organizzatore e, se del caso, il Venditore, informano il Viaggiatore dell'orario approssimativo di partenza e ritorno;
 - 3) l'ubicazione, le caratteristiche principali e, ove prevista, la categoria turistica dell'alloggio ai sensi della regolamentazione del paese di destinazione;
 - 4) i pasti forniti;
 - 5) le visite, le escursioni o altri servizi inclusi nel prezzo totale pattuito del pacchetto;
 - 6) i servizi turistici prestati al Viaggiatore in quanto membro di un gruppo e, in tal caso, le dimensioni approssimative del gruppo;
 - 7) la lingua in cui sono prestati i servizi;
 - 8) se il viaggio o la vacanza sono idonei a persone a mobilità ridotta e, su richiesta del Viaggiatore, informazioni precise sull'«idoneità del viaggio o della vacanza che tenga conto delle esigenze del Viaggiatore;
 - 9) la denominazione commerciale e l'indirizzo geografico dell'Organizzatore e, ove presente, del Venditore, i loro recapiti telefonici e indirizzi di posta elettronica;
 - 10) il prezzo totale del pacchetto comprensivo di tasse e tutti i diritti, imposte e altri costi aggiuntivi, ivi comprese le eventuali spese amministrative e di gestione delle pratiche, oppure, ove questi non siano ragionevolmente calcolabili prima della conclusione del contratto, un'indicazione del tipo di costi aggiuntivi che il Viaggiatore potrebbe dover ancora sostenere;
 - 11) le modalità di pagamento, compresi l'eventuale importo o percentuale del prezzo da versare a titolo di acconto e il calendario per il versamento del saldo, o le garanzie finanziarie che il Viaggiatore è tenuto a pagare o fornire;
 - 12) il numero minimo di persone richiesto per il pacchetto e il termine di cui all'articolo

41, comma 5, lettera a), prima dell'inizio del pacchetto per l'eventuale risoluzione del contratto in caso di mancato raggiungimento del numero minimo indicato nella scheda di iscrizione o nel catalogo, nonché il numero minimo di studenti necessari per i nostri fornitori per consentire l'operatività di un centro. Qualora in caso di mancato raggiungimento del numero minimo contrattualizzato (4 studenti per UK, Europa e Italia e 6 studenti per USA, Canada e Sud Africa), l'Organizzatore fosse costretto ad esercitare il diritto legale di recesso ai sensi dell'art. 41 comma 5 lettera a) del Codice del Turismo, quest'ultimo proporrà al Viaggiatore la stipula di un nuovo pacchetto ed in caso di accordo l'acconto già ricevuto per il precedente pacchetto rappresenterà l'acconto o parte dell'acconto per il nuovo pacchetto concordato;

f) le informazioni di carattere generale concernenti le condizioni in materia di passaporto e visti, compresi i tempi approssimativi per l'ottenimento dei visti e le formalità sanitarie del paese di destinazione dettagliatamente elencati a pag. 108 del catalogo Vacanze Studio 2021;

g) le informazioni sulla facoltà per il Viaggiatore di recedere dal contratto in qualunque momento prima dell'inizio del pacchetto dietro pagamento di adeguate spese di recesso, o, se previste, delle spese di recesso standard richieste dall'Organizzatore ai sensi dell'articolo 41, comma 1;

h) le informazioni sulla sottoscrizione facoltativa o obbligatoria di un'assicurazione che copra le spese di recesso unilaterale dal contratto da parte del Viaggiatore o le spese di assistenza, compreso il rientro, in caso di infortunio, malattia o decesso;

i) gli estremi della copertura di cui all'articolo 47, commi 1, 2 e 3.

2. Per i contratti di pacchetto Vacanza-studio di cui all'articolo 33, comma 1, lettera d), stipulati per telefono, l'Organizzatore o il Professionista fornisce al Viaggiatore le informazioni standard di cui all'allegato A, parte II, al Codice del Turismo, e le informazioni di cui al comma.

3. Oltre le informazioni obbligatorie previste dalla normativa vigente, è opportuno precisare alcuni diritti e doveri del Viaggiatore e dell'Organizzatore che vengono assunti anche come obblighi contrattuali: i mezzi di trasporto usati durante il viaggio, l'ubicazione e le caratteristiche dell'alloggio ai sensi della regolamentazione del Paese di destinazione, i programmi didattici, le visite e le escursioni verranno precisati nel programma riepilogativo della vacanza-studio che verrà trasmesso, prima della partenza, dall'Organizzatore unitamente all'accettazione della presente proposta ed ai documenti di cui all'art. 36, comma 8, Codice del Turismo.

4. Relativamente alle informazioni di carattere generale concernenti le condizioni in materia di passaporto e visti, compresi i tempi approssimativi per l'ottenimento dei visti e le formalità sanitarie del Paese di destinazione, si consiglia al Viaggiatore di visitare il sito www.viaggiaturesicuri.it del Ministero degli Affari Esteri.

È fortemente consigliato (soprattutto in caso di epidemie, pandemie, eventi bellici, insurrezioni e calamità naturali) consultare la Centrale Operativa del Ministero degli Affari Esteri al numero 06/491115 per reperire informazioni sanitarie e sulla sicurezza aggiornate relative ai Paesi di destinazione.

OFFERTE SPECIALI per soggiorni in UK, EU, USA, Canada e Sud Africa**a) Iscrizioni entro 28/02/2021**

Tutti coloro che si iscriveranno entro il 28/02/2021 usufruiranno del vantaggio del prezzo scontato evidenziato in verde riportato nella tabella posta in calce alla pagina del centro prescelto.

b) Iscrizione entro il 20/03/21

Tutti coloro che si iscriveranno entro il 20/03/21 usufruiranno del vantaggio del prezzo scontato evidenziato in verde riportato nella tabella posta in calce alla pagina del centro prescelto.

c) Iscrizione entro il 20/04/21

Tutti coloro che si iscriveranno entro il 20/04/21 usufruiranno del vantaggio del prezzo scontato evidenziato in blu riportato nella tabella posta in calce alla pagina del centro prescelto.

d) Iscrizione dal 21/04/21

Tutti coloro che si iscriveranno dal 21/04/21 saranno tenuti a versare l'intero importo posto in calce alla pagina del centro prescelto.

Le offerte speciali saranno applicate a tutte le domande di iscrizione accompagnate dalla copia del bonifico di avvenuto pagamento. La data di valuta del bonifico costituirà il termine legale e perentorio di decorrenza per la conferma delle promozioni.

OFFERTE SPECIALI per i soggiorni in ITALIA**a) Iscrizione entro il 20/03/21**

Tutti coloro che si iscriveranno entro il 20/03/21 usufruiranno del vantaggio del prezzo scontato evidenziato in verde riportato nella tabella posta in calce alla pagina del centro prescelto.

b) Iscrizione entro il 20/04/21

Tutti coloro che si iscriveranno entro il 20/04/21 usufruiranno del vantaggio del prezzo scontato evidenziato in blu riportato nella tabella posta in calce alla pagina del centro prescelto.

c) Iscrizione dal 21/04/21

Tutti coloro che si iscriveranno dal 21/04/21 saranno tenuti a versare l'intero importo posto in calce alla pagina del centro prescelto.

Le offerte speciali saranno applicate a tutte le domande di iscrizione accompagnate dalla copia del bonifico di avvenuto pagamento. La data di valuta del bonifico costituirà il termine legale e perentorio di decorrenza per la conferma delle promozioni.

5) CONCLUSIONE DEL CONTRATTO DI PACCHETTO vacanza-studio (ART. 36 Codice del Turismo)

La proposta di compravendita di pacchetto Vacanza-studio dovrà essere redatta sull'apposito modulo contrattuale fornito dall'Organizzatore su supporto durevole, compilato in ogni sua parte e sottoscritto dal Viaggiatore. L'accettazione della proposta di compravendita del pacchetto Vacanza-studio si perfezionerà definitivamente con il pagamento del primo acconto da parte del Viaggiatore legale secondo le modalità indicate nel successivo art. 6 nel Catalogo. La semplice prenotazione precedente alla conclusione del contratto di pacchetto comporterà l'impegno del Viaggiatore legale a stipulare un contratto definitivo ma il mancato invio della copia del bonifico entro 7 giorni successivi dalla prenotazione, comporterà la decadenza dalla prenotazione stessa.

Le richieste particolari sulle modalità di erogazione e/o di esecuzione di taluni servizi facenti parte del pacchetto, compresa la necessità di ausilio in aeroporto per persone con ridotta mobilità, la richiesta di pasti speciali a bordo o nella località

di soggiorno, dovranno essere avanzate in fase di richiesta di prenotazione nella scheda di iscrizione e risultare oggetto di specifico accordo tra Viaggiatore ed Organizzatore.

Il contratto stipulato rientra nella categoria dei contratti a distanza che, ai sensi dell'art. 45 del Codice del Consumo è "qualsiasi contratto concluso tra il professionista e il consumatore nel quadro di un regime organizzato di vendita o di prestazione di servizi a distanza senza la presenza fisica e simultanea del professionista e del consumatore, mediante l'uso esclusivo di uno o più mezzi di comunicazione a distanza fino alla conclusione del contratto" e pertanto non trova applicazione il comma 7 dell'art. 41 Codice del Turismo.

6) PRESTAZIONI, DETERMINAZIONE DEL PREZZO E PAGAMENTI

1. Le parti concordano che i prezzi dei singoli pacchetti che verranno selezionati dal Viaggiatore sono quelli indicati nel Catalogo e riferiti alle varie tipologie e destinazioni.

2. Il pagamento del prezzo deve essere effettuato esclusivamente secondo le modalità indicate nella scheda di iscrizione.

3. Nella determinazione del prezzo del pacchetto sono considerati i seguenti servizi:

- Viaggio a/r con volo in classe Economy (escluse Tasse e assistenza aeroportuali) Gran Bretagna, Irlanda, Malta, Francia Spagna, Germania, Cipro, Stati Uniti, Canada, Sudafrica, da Roma o Milano come specificato centro per centro;
- Transfer all'estero;
- Sistemazione in residenza o in famiglia con trattamento di pensione completa (se non diversamente specificato);
- Corso di lingua di 15 ore settimanali con docenti qualificati
- Test di ingresso, materiali didattici e attestato di fine corso;
- Attività ricreative e sportive (se non diversamente specificato);
- Escursioni e attività ludico-culturali come da programma del singolo centro prescelto;
- Assistenza di un accompagnatore italiano per l'intero soggiorno;
- Gadget
- Zaino/borsa MSW Ltd

4. Nella determinazione del prezzo del pacchetto non sono considerati i seguenti servizi e spese

- Spese di apertura e gestione pratica pari a:
 - € 230,00 per i soggiorni di 2 settimane e per i soggiorni di 10 notti in UK e EU;
 - € 260,00 per i soggiorni di 2 settimane in USA, Canada e Sud Africa;
 - € 180,00 per i soggiorni di 2 settimane e per i soggiorni di 10 notti in Italia;
 - € 120,00 per i soggiorni di 1 settimana in UK e EU;
 - € 90,00 per i soggiorni di 1 settimana in Italia.
- Contributo spese polizza assicurativa medico-bagaglio obbligatoria e relativa istruzione pratica pari a € 120,00 per i soggiorni di 2 settimane e di 10 notti sia in Italia che all'estero.
- Contributo spese polizza assicurativa medico-bagaglio obbligatoria e relativa istruzione pratica pari a € 60 per il soggiorno di 7 notti sia in Italia che all'estero;
- Tasse e assistenza aeroportuali in Italia e all'estero da calcolare al momento dell'acquisto del volo;
- Supplementi volo per partenze da aeroporti diversi da quelli di Roma con destinazione Malta, Spagna, Cipro, USA,

Canada, Sudafrica. Supplementi volo per partenze da aeroporti diversi da quelli di Milano per tutte le altre destinazioni.

- Transfer in Italia;
- Polizze facoltative: assicurazione annullamento e relativa istruzione pratica € 69,00; garanzia contro incremento valutario € 90,00; estensione dei massimali per UK, USA, Canada e Sud Africa € 65,00;
- Supplementi relativi al programma di attività pomeridiane/serali (se non diversamente specificato);
- Supplementi per attività/corsi extra facoltativi (se non diversamente specificato);
- Pasti durante i trasferimenti;
- Pasti sui voli;
- Spese relative ai trasporti urbani (se non diversamente specificato);
- Spese personali e costi relativi a visti di ingresso o simili (ESTA, ETA ecc.);
- Tutto quanto non espressamente menzionato;
- Spesa relativa a esecuzione tampone antigenico da effettuarsi presso centro convenzionato come indicato nella sezione Sicurezza a pag. 13 del catalogo.

5. Si intendono per "spese di apertura e gestione pratica" i costi per l'apertura della posizione ed un compenso per la consulenza per il colloquio informativo finalizzato alla scelta della destinazione, alla tipologia del volo e dell'eventuale volo o trasporto alternativo di collegamento con l'aeroporto di partenza, all'assistenza prima e dopo l'accettazione della proposta fino all'invio dell'estratto conto finale, oltre alla consulenza per la stipula di eventuali polizze facoltative. La somma indicata nella Scheda di Iscrizione (spese di apertura e gestione pratica) sarà trattenuta dall'Organizzatore anche in qualsiasi tipo di recesso ai sensi dell'art. 41 del Codice del Turismo, trattandosi di compenso per la consulenza e non di un servizio turistico.

6. Il mancato pagamento di ogni somma dovuta in esecuzione del pacchetto, alle date stabilite costituisce, ai sensi e per gli effetti degli artt. 1219 e 1221 cod. civ., automaticamente in mora l'obbligato e decoro il termine di quindici giorni, persistendo l'inadempimento, il contratto si risolve di diritto, costituendo tale patto come clausola risolutiva espressa ai sensi dell'art. 1456 cod. civ.. La risoluzione di diritto verrà comunicata a mezzo fax o a mezzo e-mail, o presso il domicilio anche elettronico, ove comunicato, del Viaggiatore.

MODALITÀ DI ISCRIZIONE E PAGAMENTI

Le iscrizioni online saranno considerate valide al pagamento degli acconti elencati qui di seguito.

ESTERO (UK, EU, USA, Canada e Sud Africa)

- Per i soggiorni di 2 settimane all'estero Si prevede un acconto in rata unica di € 700,00 per UK ed Europa e € 900,00 per USA, Canada e Sud Africa più eventuali polizze e/o garanzie facoltative da versare all'atto dell'iscrizione.

Gli studenti in possesso di voucher di € 700,00 o 900,00 più eventuali polizze e/o garanzie facoltative versate all'atto dell'iscrizione, dovranno inserire il codice alfanumerico sulla scheda di iscrizione online. La somma riportata nel voucher sarà imputata come rata di acconto per il pagamento del prezzo del soggiorno studio prescelto.

Gli studenti in possesso di voucher per somma inferiore a € 700,00 o 900,00 più eventuali polizze e/o garanzie facoltative

Canada, Sudafrica. Supplementi volo per partenze da aeroporti diversi da quelli di Milano per tutte le altre destinazioni.

- Transfer in Italia;
- Polizze facoltative: assicurazione annullamento e relativa istruzione pratica € 69,00; garanzia contro incremento valutario € 90,00; estensione dei massimali per UK, USA, Canada e Sud Africa € 65,00;
- Supplementi relativi al programma di attività pomeridiane/serali (se non diversamente specificato);
- Supplementi per attività/corsi extra facoltativi (se non diversamente specificato);
- Pasti durante i trasferimenti;
- Pasti sui voli;
- Spese relative ai trasporti urbani (se non diversamente specificato);
- Spese personali e costi relativi a visti di ingresso o simili (ESTA, ETA ecc.);
- Tutto quanto non espressamente menzionato;
- Spesa relativa a esecuzione tampone antigenico da effettuarsi presso centro convenzionato come indicato nella sezione Sicurezza a pag. 13 del catalogo.

5. Si intendono per "spese di apertura e gestione pratica" i costi per l'apertura della posizione ed un compenso per la consulenza per il colloquio informativo finalizzato alla scelta della destinazione, alla tipologia del volo e dell'eventuale volo o trasporto alternativo di collegamento con l'aeroporto di partenza, all'assistenza prima e dopo l'accettazione della proposta fino all'invio dell'estratto conto finale, oltre alla consulenza per la stipula di eventuali polizze facoltative. La somma indicata nella Scheda di Iscrizione (spese di apertura e gestione pratica) sarà trattenuta dall'Organizzatore anche in qualsiasi tipo di recesso ai sensi dell'art. 41 del Codice del Turismo, trattandosi di compenso per la consulenza e non di un servizio turistico.

6. Il mancato pagamento di ogni somma dovuta in esecuzione del pacchetto, alle date stabilite costituisce, ai sensi e per gli effetti degli artt. 1219 e 1221 cod. civ., automaticamente in mora l'obbligato e decoro il termine di quindici giorni, persistendo l'inadempimento, il contratto si risolve di diritto, costituendo tale patto come clausola risolutiva espressa ai sensi dell'art. 1456 cod. civ.. La risoluzione di diritto verrà comunicata a mezzo fax o a mezzo e-mail, o presso il domicilio anche elettronico, ove comunicato, del Viaggiatore.

ITALIA:

- Per i soggiorni di 2 settimane

Si prevede un acconto in un'unica soluzione di € 700,00 più eventuali polizze e/o garanzie facoltative da versare all'atto dell'iscrizione.

- Per i soggiorni di 10 notti

Si prevede un acconto in un'unica soluzione di € 700,00 più eventuali polizze e/o garanzie facoltative da versare all'atto dell'iscrizione.

- Per i soggiorni di 7 notti

Si prevede un acconto in un'unica soluzione di € 500,00 più eventuali polizze e/o garanzie facoltative da versare all'atto dell'iscrizione.

Eventuali polizze e/o garanzie facoltative (assicurazione annullamento € 69,00; estensione dei massimali per UK, USA, Canada e Sud Africa € 65,00, garanzia contro incremento valutario € 90,00) dovranno essere stipulate e versate all'atto dell'iscrizione insieme all'importo dell'acconto.

La data di valuta del bonifico costituirà il termine legale e perentorio di decorrenza per la conferma delle promozioni. Per "voucher" si intende il titolo ai sensi dell'art. 2002 cod. civ. disciplinato dal DL 9 del 2 marzo 2020, dalla legge 27/2020 e dalla legge 77/2020.

PAGAMENTO A SALDO DEL SOGGIORNO

Il pagamento a saldo dovrà essere effettuato entro e non oltre 40 giorni prima della partenza e/o alla ricezione dell'estratto conto. Master Studies Worldwide invierà per e-mail l'estratto conto insieme ad un codice che dovrà **OBBLIGATORIAMENTE** essere inserito nella causale del bonifico bancario. Si precisa che per ogni pagamento sarà generato e inviato direttamente all'indirizzo e-mail di riferimento del genitore/tutore legale un codice di pagamento differente. Lo stesso codice NON potrà essere utilizzato per tutti i pagamenti. In caso di mancato pagamento entro i termini di acconto e saldo indicati nelle Condizioni Generali di Contratto, sarà applicata una mora di € 100,00.

MODALITÀ DI PAGAMENTO

Una volta effettuata la domanda online, il Viaggiatore riceverà un riepilogo dell'avvenuta iscrizione all'indirizzo e-mail fornito durante la compilazione. In essa sarà indicato un codice da utilizzare per il pagamento dell'acconto. Il codice deve essere **OBBLIGATORIAMENTE** inserito

all'atto dell'iscrizione, dovranno saldare con bonifico integrativo all'atto dell'iscrizione online la somma residua al fine di completare la rata di acconto per rendere valida l'iscrizione stessa. Coloro che non avessero stipulato alcuna polizza e/o garanzia facoltativa per l'estate 2020, potranno aggiungere alla quota residua dell'acconto il versamento per eventuali polizze e/o garanzie facoltative.

Gli studenti nuovi iscritti e non in possesso di voucher, dovranno effettuare un bonifico di € 700,00 o 900,00 più eventuali polizze e/o garanzie facoltative da versare all'atto dell'iscrizione assieme all'acconto.

- Per i soggiorni di 10 notti in UK. Si prevede un acconto in un'unica soluzione di € 700,00 più eventuali polizze e/o garanzie facoltative da versare all'atto dell'iscrizione.
- Per i soggiorni di 7 notti in UK. Per i soggiorni di una settimana in UK, si prevede un acconto in un'unica soluzione di € 700,00 più eventuali polizze e/o garanzie facoltative da versare all'atto dell'iscrizione.

nella causale del bonifico al fine di convalidare l'iscrizione. Si precisa che per ogni pagamento sarà generato e inviato direttamente all'indirizzo e-mail di riferimento del genitore/tutore legale un codice di pagamento differente. Lo stesso codice NON potrà essere utilizzato per tutti i pagamenti. Le coordinate per il bonifico bancario, che saranno indicate anche nella domanda di iscrizione online, sono le seguenti:

Master Studies Worldwide Ltd.
UNICREDIT S.p.A. FILIALE 00400
BARI PUTIGNANI,
VIA PUTIGNANI 98, 70122 BARI (BA)
IBAN:
IT79J0200804030000105773986
BIC UNCRITM1H00.

La data di ordine di bonifico farà fede per la conferma delle promozioni.

PAGAMENTO DILAZIONATO e FINANZIAMENTO

All'atto dell'iscrizione è possibile richiedere, barrando l'apposita casella, il pagamento dilazionato in 6, 10 o 12 rate.

È possibile richiedere il finanziamento fino a 60 giorni prima della partenza sulla cifra residua escludendo € 700 o € 900 versati come primo acconto. Per le condizioni contrattuali prendere visione delle Informazioni Europee di Base sul Credito ai Consumatori. Esse potranno essere richieste alla stabile organizzazione della sede di Bari. La concessione del finanziamento è subordinata all'approvazione della finanziaria. In caso di mancata approvazione, sarà richiesto il pagamento a saldo prima della partenza come indicato sulle Condizioni Generali di Contratto.

7) REVISIONE DEL PREZZO (ART. 39 Codice del Turismo)

1. Il prezzo del pacchetto Vacanza-studio è determinato nel contratto, con riferimento a quanto indicato in Catalogo, o programma fuori Catalogo ed agli eventuali aggiornamenti degli stessi cataloghi o programmi fuori Catalogo successivamente intervenuti, o nel sito web dell'Organizzatore.

2. Dopo la conclusione del contratto di pacchetto, i prezzi possono essere aumentati soltanto se il contratto lo prevede espressamente e precisa che il Viaggiatore ha diritto a una riduzione del prezzo, nonché le modalità di calcolo della revisione del prezzo. In tal caso, il Viaggiatore ha diritto ad una riduzione del prezzo corrispondente alla diminuzione dei costi di cui al comma 2, lettere a), b) e c) che si verifichi dopo la conclusione del contratto e prima dell'inizio del pacchetto.

3. Gli aumenti di prezzo sono possibili esclusivamente in conseguenza di modifiche riguardanti:

- il prezzo del trasporto di passeggeri in funzione del costo del carburante o di altre fonti di energia;
 - il livello di tasse o diritti sui servizi turistici inclusi nel contratto imposti da terzi non direttamente coinvolti nell'esecuzione del pacchetto, comprese le tasse di atterraggio, di sbarco ed imbarco nei porti e negli aeroporti;
 - i tassi di cambio pertinenti al pacchetto.
4. Se l'aumento di prezzo di cui al presente articolo eccede l'8 per cento del prezzo complessivo del pacchetto, si applica l'articolo 40 Codice del Turismo, commi 2, 3, 4 e 5.

5. Un aumento di prezzo, indipendente dalla sua entità, è possibile solo previa comunicazione chiara e precisa su supporto durevole da parte dell'Organizzatore al Viaggiatore, unitamente alla giustificazione di tale aumento e alle modalità di calcolo, almeno venti giorni prima dell'inizio del pacchetto.

6. In caso di diminuzione del prezzo, l'Organizzatore ha diritto a detrarre le spese amministrative e di gestione delle pratiche effettive dal rimborso dovuto al Viaggiatore, delle quali è tenuto a fornire la prova su richiesta del Viaggiatore.

Le quote e i supplementi sono stabiliti in base al costo dei servizi esteri (trasporti, carburante, diritti aeroportuali e tassi di cambio applicati ai servizi in questione) calcolati ai seguenti cambi: 0,93 per la sterlina inglese, 1,22 per il dollaro americano e 1,55 per il dollaro canadese. Entro i termini stabiliti nel Catalogo saranno determinate eventuali variazioni dei cambi di valuta che potrebbero causare l'incremento della quota di partecipazione. In caso d'incremento superiore al 8% del costo del pacchetto, il partecipante avrà la facoltà di recedere dal contratto senza alcun addebito di spesa.

Il partecipante potrà tutelarsi dalle suddette variazioni stipulando, all'atto dell'iscrizione, la garanzia contro l'incremento valutario di € 90,00 facoltativo.

8. MODIFICA O ANNULLAMENTO DEL PACCHETTO VACANZA-STUDIO PRIMA DELLA PARTENZA (ART. 40 Codice del Turismo)

1. Prima dell'inizio del pacchetto, l'Organizzatore non può unilateralmente modificare le condizioni del contratto diverse dal prezzo ai sensi dell'articolo 39 del Codice del Turismo, salvo che si sia riservato tale diritto nel contratto e la modifica sia di scarsa importanza. L'Organizzatore comunica la modifica al Viaggiatore in modo chiaro e preciso su un supporto durevole.

2. Se, prima dell'inizio del pacchetto, l'Organizzatore è costretto a modificare in modo significativo una o più caratteristiche principali dei servizi turistici di cui all'articolo 34, comma 1, lettera a), o non può soddisfare le richieste specifiche di cui all'articolo 36, comma 5, lettera a), oppure propone di aumentare il prezzo del pacchetto di oltre l'8 per cento ai sensi dell'articolo 39, comma 3, il Viaggiatore, entro un periodo ragionevole specificato dall'Organizzatore, può accettare la modifica proposta oppure recedere dal contratto senza corrispondere spese di recesso. In caso di recesso, l'Organizzatore può offrire al Viaggiatore un pacchetto sostitutivo di qualità equivalente o superiore.

3. L'Organizzatore informa, senza ingiustificato ritardo, il Viaggiatore in modo chiaro e preciso su un supporto durevole:

- delle modifiche proposte di cui al comma 2 e della loro incidenza sul prezzo del pacchetto ai sensi del comma 4;
- di un periodo ragionevole entro il quale il Viaggiatore è tenuto a informare l'Organizzatore della sua decisione ai sensi del comma 2;
- delle conseguenze della mancata risposta del Viaggiatore entro il periodo di cui alla lettera b) e dell'eventuale pacchetto sostitutivo offerto e del relativo prezzo.

4. Se le modifiche del contratto di pacchetto turistico vacanza-studio o del pacchetto sostitutivo di cui al comma 2 comportano un pacchetto di qualità o costo inferiore, il Viaggiatore ha diritto a un'adeguata riduzione del prezzo.

5. In caso di recesso dal contratto di pacchetto turistico vacanza-studio ai sensi del comma 2 dell'art 40, se il Viaggiatore non accetta un pacchetto sostitutivo, l'Organizzatore rimborsa senza ingiustificato ritardo e in ogni caso entro quattordici giorni dal recesso dal contratto tutti i pagamenti effettuati da o per conto del Viaggiatore e si

applicano le disposizioni di cui all'articolo 43 del Codice del Turismo, commi 2, 3, 4, 5, 6, 7, 8.

9. RECESSO DEL VIAGGIATORE E DELL'ORGANIZZATORE (ART. 41 Codice del Turismo)

1. Il Viaggiatore può recedere dal contratto di pacchetto turistico in ogni momento prima dell'inizio del pacchetto, dietro rimborso all'Organizzatore delle spese sostenute, adeguate e giustificabili, del cui ammontare quest'ultimo fornisce motivazione al Viaggiatore che ne faccia richiesta.

2. Il contratto di pacchetto turistico vacanza-studio può prevedere spese standard per il recesso ragionevoli, calcolate in base al momento di recesso dal contratto e ai risparmi di costo attesi e agli introiti previsti che derivano dalla riallocazione dei servizi turistici.

3. In caso di recesso anticipato prima della partenza, ai sensi dell'art. 41 commi 1, 2 e 3 del Codice del Turismo, saranno dovute le seguenti penali:

- 30% fino a 40 giorni lavorativi prima della partenza
- 50% fino a 30 giorni lavorativi prima della partenza
- 75% fino a 20 giorni lavorativi prima della partenza
- 100% a partire da 19 giorni lavorativi prima della partenza.

4. In caso di circostanze inevitabili e straordinarie verificatesi nel luogo di destinazione o nelle sue immediate vicinanze e che hanno un'incidenza sostanziale sull'esecuzione del pacchetto o sul trasporto di passeggeri verso la destinazione, il Viaggiatore ha diritto di recedere dal contratto, prima dell'inizio del pacchetto, senza corrispondere spese di recesso - salvo, a titolo di parziale deroga, quanto disposto dalle leggi n. 27/2020 (art. 88 bis) e n. 77/2020 (art. 182) che disciplinano la forza maggiore nei periodi emergenziali e da qualsiasi altra normativa che disciplinerà circostanze di forza maggiore e forme alternative di rimborso - ed al rimborso integrale dei pagamenti effettuati per il pacchetto, ma non ha diritto a un indennizzo supplementare. In considerazione del patto di responsabilità reciproca, concordato nell'art. 10 successivo, le parti concordano che in caso di recesso da parte del Viaggiatore per causa imputabile alla pandemia Covid-19, non essendo tale circostanza configurabile come "forza maggiore" o "impossibilità sopravvenuta" per la mancanza del requisito dell'imprevedibilità, l'Organizzatore, in caso di recesso, comunicherà al Viaggiatore l'alternativa fra un rimborso cash, a netto della detrazione delle spese e di gestione apertura pratica come indicato nell'art. 6 comma 4 delle condizioni generali di contratto per spese di organizzazione del pacchetto risolto, e una riprenotazione per un nuovo pacchetto da utilizzare entro 12 mesi dalla data del recesso (in quest'ultimo caso, l'acconto corrisposto per il pacchetto risolti dopo il recesso sarà imputato ad acconto per il futuro pacchetto).

5. L'Organizzatore può recedere dal contratto di pacchetto turistico vacanza-studio e offrire al Viaggiatore il rimborso integrale - salvo le deroghe parziali previste da normative speciali già indicate nel comma 4 del presente articolo - dei pagamenti effettuati per il pacchetto, ma non è tenuto a versare un indennizzo supplementare se:

- il numero di persone iscritte al pacchetto è inferiore al minimo previsto dal contratto e l'Organizzatore comunica il recesso dal contratto al Viaggiatore entro il termine fissato nel contratto e in ogni caso non

più tardi di venti giorni prima dell'inizio del pacchetto in caso di viaggi che durano più di sei giorni, di sette giorni prima dell'inizio del pacchetto in caso di viaggi che durano tra due e sei giorni, di quarantotto ore prima dell'inizio del pacchetto nel caso di viaggi che durano meno di due giorni;

b) l'Organizzatore non è in grado di eseguire il contratto a causa di circostanze inevitabili e straordinarie e comunica il recesso dal medesimo al Viaggiatore senza ingiustificato ritardo prima dell'inizio del pacchetto.

6. L'Organizzatore - salvo le deroghe parziali previste da normative speciali già indicate nel comma 4 del presente articolo - procede a tutti i rimborsi prescritti a norma dei commi 4 e 5 oppure, con riguardo a quanto previsto ai commi 1, 2 e 3, rimborsa qualunque pagamento effettuato da o per conto del Viaggiatore per il pacchetto dopo aver detratto le adeguate spese, senza ingiustificato ritardo e in ogni caso entro quattordici giorni dal recesso. Nei casi di cui ai commi 4 e 5, si determina la risoluzione dei contratti funzionalmente collegati stipulati con terzi.

7. Le parti concordano che, in caso di recesso dell'Organizzatore ai sensi dell'art. 41 comma 5 del Codice del Turismo, la risoluzione dei contratti funzionalmente collegati con il pacchetto non comporterà il dovere dell'Organizzatore di rimborsare al Viaggiatore anche le somme dovute per le penali contrattuali relative alla risoluzione del contratto collegato al pacchetto che quest'ultimo dovrà pagare al proprio corrispondente estero.

POLIZZA FACOLTATIVA + GARANZIA MASTER

Stipulando la polizza facoltativa contro le spese di annullamento (€ 69,00), Master Studies Worldwide Ltd si impegna a garantire A TITOLO GRATUITO il rimborso totale in caso di:

- comprovata malattia Covid-19 (tramite accertamento con certificato ASL o centro prevenzione di competenza);
- obbligo di quarantena disposto da ASL o centro prevenzione di competenza in caso di malattia Covid-19 di familiari conviventi. Inoltre, se coloro che sono in possesso di polizza facoltativa contro le spese di annullamento (€ 69,00) decidessero di annullare entro 45 giorni lavorativi prima della partenza a causa dell'incertezza sanitaria mondiale, Master Studies Worldwide Ltd si impegna a rimborsare l'importo totale versato ad esclusione di:

- in caso di soggiorni all'estero: spese di gestione e apertura pratica e il 10% della quota base del pacchetto;
- in caso di soggiorni in Italia: spese di gestione e apertura pratica e 15% della quota base del pacchetto.

Scaduti i 45 giorni lavorativi previsti dalla garanzia, in caso di recesso da parte del Viaggiatore saranno applicate le penali come da art. 9 comma 3 delle presenti condizioni generali di contratto.

10. OBBLIGHI DEI VIAGGIATORI

1. Nel corso delle trattative e comunque prima della conclusione del contratto, ai cittadini italiani sono fornite per iscritto le informazioni di carattere generale - aggiornate alla data di stampa del Catalogo del viaggio - relative agli obblighi sanitari e alla documentazione necessaria per l'espatrio.

Patto di responsabilità reciproca: Le parti si danno reciprocamente atto che, prima della conclusione dell'accordo, l'Organizzatore, ai sensi dell'art. 34 del Codice del Turismo, ha fornito tutte le informazioni

utili per conoscere le misure normative in materia di sicurezza e di sanità per prevenire il contagio Covid-19 in vigore nel paese di destinazione della vacanza-studio. Il Viaggiatore è stato altresì informato in merito al principio giurisprudenziale ormai consolidatosi dell'autoresponsabilità del viaggiatore affermato nella sentenza n. 14257 del 8 luglio 2020 resa dalla Corte di Cassazione, Sezione III ("deve al contempo affermarsi che pure gli stessi acquirenti il pacchetto turistico sono tenuti ad attivarsi diligentemente onde acquisire quelle informazioni facilmente accessibili e di pronta intuibilità, in ossequio al medesimo principio di correttezza e buona fede oggettiva nella esecuzione del contratto (art. 1175 e 1375 c.c.), volto a tutelare il reciproco affidamento di ciascun contraente all'esatto adempimento delle prestazioni negoziali") e dalla Corte di Giustizia, causa C-412/06, causa C-489/07, causa C-511/08.

2. Per le norme relative all'espatrio dei minori si rimanda espressamente a quanto indicato nel sito della Polizia di Stato. Si precisa comunque che i minori devono essere in possesso di un documento personale valido per l'espatrio ovvero passaporto, o per i Paesi UE, anche di carta di identità valida per l'espatrio. Maggiori dettagli sono disponibili a pag. 108 del Catalogo Vacanze Studio 2021. Per quanto riguarda l'espatrio dei minori di anni 14 e l'espatrio di minori per i quali è necessaria l'Autorizzazione emessa dalla Autorità Giudiziaria, dovranno essere seguite le prescrizioni indicate sul sito della Polizia di Stato <http://www.poliziadistato.it/articolo/191>.

3. I cittadini stranieri dovranno opportunamente reperire le corrispondenti informazioni attraverso le loro rappresentanze diplomatiche presenti in Italia e/o i rispettivi canali informativi governativi ufficiali. In ogni caso i Viaggiatori provvederanno, prima della partenza, a verificarne l'aggiornamento presso le competenti autorità (per i cittadini italiani le locali Questure ovvero il Ministero degli Affari Esteri tramite il sito www.viaggiareisicuri.it ovvero la Centrale Operativa Telefonica al numero 06.491115) adeguandovisi prima del viaggio. In assenza di tale verifica, nessuna responsabilità per la mancata partenza di uno o più viaggiatori potrà essere imputata all'Intermediario o all'Organizzatore.

4. I viaggiatori dovranno in ogni caso informare l'Intermediario e l'Organizzatore della propria cittadinanza al momento della richiesta di prenotazione del pacchetto turistico vacanza-studio o servizio turistico e, al momento della partenza dovranno accertarsi definitivamente di essere muniti dei certificati di vaccinazione, del passaporto individuale e di ogni altro documento valido per tutti i Paesi toccati dall'itinerario, nonché dei visti di soggiorno, di transito e dei certificati sanitari che fossero eventualmente richiesti.

5. Inoltre, al fine di valutare la situazione di sicurezza socio/politica, sanitaria (ed in particolare per la diffusione di epidemie o pandemie) e ogni altra informazione utile relativa ai Paesi di destinazione e, dunque, l'utilizzabilità oggettiva dei servizi acquistati o da acquistare, il Viaggiatore avrà l'onere di assumere le informazioni ufficiali di carattere generale presso il Ministero Affari Esteri, e divulgate attraverso il sito istituzionale della Farnesina www.viaggiareisicuri.it.

Le informazioni di cui sopra non sono contenute nei cataloghi dell'Organizzatore - on line o cartacei - poiché essi contengono informazioni descrittive di carattere ge-

nerale e non informazioni temporalmente mutevoli. Le stesse, pertanto, dovranno essere assunte a cura dei Viaggiatori e le informazioni eventualmente fornite dai Tour Operator sui loro siti web saranno soltanto a supporto ma non ufficiali ed a carattere vincolanti a meno che non facciano riferimento diretto a provvedimenti normativi nazionali ed internazionali. I Viaggiatori dovranno, inoltre, attenersi all'osservanza delle regole di normale prudenza e diligenza ed a quelle specifiche in vigore nei paesi destinazione del viaggio, a tutte le informazioni fornite loro dall'Organizzatore, nonché ai regolamenti e alle disposizioni amministrative o legislative relative al pacchetto turistico. In particolare, le regole denominate "norme comportamentali" o che, comunque, fanno riferimento a modelli comportamentali da osservare nei paesi di destinazione non equivalgono a semplici consigli ma, come è più dettagliatamente specificato nei singoli contratti, nei loro allegati e nei collegamenti ipertestuali (cd. hyperlink), rappresentano parte integrante del contratto, la cui inosservanza, qualora adeguatamente provata, costituisce grave inadempimento ai sensi dell'art. 1455 cod. civ.. I Viaggiatori, in caso di grave inadempimento, saranno chiamati a rispondere di tutti i danni che l'Organizzatore e/o l'Intermediario dovessero subire anche a causa del mancato rispetto degli obblighi sopra indicati, ivi incluse le spese necessarie al loro rimpatrio.

In merito alle cd. "Norme Comportamentali" si precisa che qualora il partecipante osservi un comportamento contrario alle misure di correttezza e civiltà, o non conformi agli usi locali, il contratto si risolverà ai sensi dell'art. 1456 cod. civ. valendo tale patto come clausola risolutiva espressa e potrà rimpatriare il partecipante a spese di quest'ultimo. I partecipanti saranno chiamati a rispondere di tutti i danni che l'Organizzatore dovesse subire a causa della loro inadempienza. Il partecipante è tenuto obbligatoriamente a versare il deposito cauzionale richiesto dal college/hotel/residenza da lui prescelto che sarà trattenuto in caso di danni o restituito al momento della partenza.

6. L'Organizzatore o il Venditore che abbia concesso un indennizzo o una riduzione di prezzo, ovvero corrisposto un risarcimento del danno o sia stato costretto ad ottemperare ad altri obblighi prescritti dalla Legge, ha il diritto di regresso nei confronti dei soggetti che abbiano contribuito al verificarsi delle circostanze o dell'evento da cui sono derivati l'indennizzo, la riduzione del prezzo, il risarcimento del danno o gli altri obblighi in questione, nonché dei soggetti tenuti a fornire servizi di assistenza ed alloggio in forza di altre disposizioni, nel caso in cui il Viaggiatore non possa rientrare nel luogo di partenza. L'Organizzatore o il venditore che abbia risarcito il Viaggiatore è surrogato, nei limiti del risarcimento corrisposto, in tutti i diritti e le azioni di quest'ultimo verso i terzi responsabili; il Viaggiatore fornisce all'Organizzatore o al Venditore tutti i documenti, le informazioni e gli elementi in suo possesso utili per l'esercizio del diritto di surroga (art. 51 quinquies del Codice del Turismo).

7. Il Viaggiatore, ai sensi dell'art. 36 comma 5 lettera a) del Codice del Turismo, comunicherà, altresì, per iscritto all'Organizzatore, all'atto della formulazione della proposta di compravendita di pacchetto turistico vacanza-studio e quindi prima dell'invio della conferma di prenotazione dei servizi da parte dell'Organizzatore, le richieste spe-

cifiche e personali che potranno formare oggetto di accordi specifici sulle modalità del viaggio, sempre che ne risulti possibile l'attuazione, nonché quelle informazioni particolari (a titolo esemplificativo ma non esaustivo: allergie, patologie particolari come la celiachia, stati depressivi, difficoltà motorie) che possono avere un'incidenza sull'esecuzione e sui costi del pacchetto.

Segnalazioni specifiche del Viaggiatore

Eventuali intolleranze alimentari, situazioni di disabilità ed ogni altra richiesta extra rispetto all'offerta standard dell'Organizzatore dovranno essere, ai sensi dell'art. 36 comma 5 lettera a) del Codice del Turismo, preliminarmente riferite dal Viaggiatore ed accettate dall'Organizzatore. Qualora il Viaggiatore non avesse fornito prima della stipula del pacchetto tali informazioni e durante l'esecuzione del pacchetto fossero accertate situazioni che avrebbero dovuto essere oggetto di segnalazioni specifiche, l'Organizzatore avrà diritto di recedere dal contratto, salvo il diritto a richiedere il risarcimento del danno.

1) In caso di necessità il Viaggiatore potrà rivolgersi al Rappresentante Locale dell'Organizzatore per eventuali reclami relativi a difetti di conformità riscontrati durante l'esecuzione del pacchetto. Tutti i contatti del Rappresentante Locale verranno forniti unitamente ai documenti di cui all'art. 36, comma 8, Codice del Turismo. Il Viaggiatore è tenuto a comunicare senza ritardo gli eventuali difetti di conformità rilevanti riscontrati durante l'esecuzione del contratto ai sensi dell'art. 42 comma II del Codice del Turismo.

2) Le Parti prendono atto che nel caso di minori, non accompagnati da un genitore o altra persona autorizzata, che viaggiano in base a un contratto di pacchetto turistico che include l'alloggio, devono essere fornite le informazioni che consentono di stabilire un contatto diretto con il minore o il responsabile del minore nel suo luogo di soggiorno.

3) Ai sensi dell'art. 36, comma 8 Codice del Turismo, l'Organizzatore, in tempo utile prima dell'inizio del pacchetto, si obbliga a fornire al Viaggiatore le ricevute, i buoni e i biglietti necessari, le informazioni sull'orario di partenza previsto e il termine ultimo per l'accettazione, nonché gli orari delle soste intermedie, delle coincidenze e dell'arrivo.

Il Viaggiatore dovrà comunque osservare un comportamento all'insegna della cooperazione con l'Organizzatore in ottemperanza a quanto disciplinato dagli artt. 1175 e 1375 cod. civ. ed un suo comportamento negligente, reticente, omissivo, o comunque colposo potrà essere valutato quantomeno ai sensi dell'art. 1227 cod. civ.

11. REGIME DI RESPONSABILITÀ DELL'ORGANIZZATORE (ART. 42 Codice del Turismo)

1. L'Organizzatore è responsabile dell'esecuzione dei servizi turistici previsti dal contratto di pacchetto turistico, indipendentemente dal fatto che tali servizi turistici devono essere prestati dall'Organizzatore stesso, dai suoi ausiliari o preposti quando agiscono nell'esercizio delle loro funzioni, dai terzi della cui opera si avvale o da altri fornitori di servizi turistici, ai sensi dell'articolo 1228 cod. civ.

L'Organizzatore non è responsabile in caso di inadempimento di servizi diversi da quelli turistici come quelli, a titolo esemplificativo ma non esaustivo, direttamente erogati da Compagnie di assicurazione, servizi finanziari e società che erogano

servizi per la fornitura di visti o passaporti. 2. Il Viaggiatore, ai sensi degli articoli 1175 e 1375 del codice civile, informa l'Organizzatore, direttamente o tramite il venditore, tempestivamente, tenuto conto delle circostanze del caso, di eventuali difetti di conformità rilevati durante l'esecuzione di un servizio turistico previsto dal contratto di pacchetto turistico.

3. Se uno dei servizi turistici non è eseguito secondo quanto pattuito nel contratto di pacchetto turistico, l'Organizzatore pone rimedio al difetto di conformità, a meno che ciò risulti impossibile oppure risulti eccessivamente oneroso, tenendo conto dell'entità del difetto di conformità e del valore dei servizi turistici interessati dal difetto. Se l'Organizzatore non pone rimedio al difetto, si applica l'articolo 43 Codice del Turismo.

4. Fatte salve le eccezioni di cui al comma 3, se l'Organizzatore non pone rimedio al difetto di conformità entro un periodo ragionevole fissato dal Viaggiatore in relazione alla durata e alle caratteristiche del pacchetto, con la contestazione effettuata ai sensi del comma 2, il Viaggiatore può avviare personalmente al difetto e chiedere il rimborso delle spese necessarie, ragionevoli e documentate; se l'Organizzatore rifiuta di porre rimedio al difetto di conformità o se è necessario avviarsi immediatamente non occorre che il Viaggiatore specifichi un termine.

5. Se un difetto di conformità, ai sensi dell'articolo 1455 del codice civile, costituisce un inadempimento di non scarsa importanza dei servizi turistici inclusi in un pacchetto e l'Organizzatore non vi ha posto rimedio entro un periodo ragionevole stabilito dal Viaggiatore in relazione alla durata e alle caratteristiche del pacchetto, con la contestazione effettuata ai sensi del comma 2, il Viaggiatore può, senza spese, risolvere di diritto e con effetto immediato il contratto di pacchetto turistico o, se del caso, chiedere, ai sensi dell'articolo 43, una riduzione del prezzo, salvo comunque l'eventuale risarcimento dei danni.

In caso di risoluzione del contratto, se il pacchetto comprendeva il trasporto dei passeggeri, l'Organizzatore provvede anche al rientro del Viaggiatore con un trasporto equivalente senza ingiustificato ritardo e senza costi aggiuntivi per il Viaggiatore.

6. Laddove sia impossibile assicurare il rientro del Viaggiatore, l'Organizzatore sostiene i costi dell'alloggio necessario, ove possibile di categoria equivalente a quanto era previsto dal contratto, per un periodo non superiore a tre notti per Viaggiatore o per il periodo più lungo eventualmente previsto dalla normativa dell'Unione Europea relativa ai diritti dei passeggeri, applicabile ai pertinenti mezzi di trasporto.

7. La limitazione dei costi di cui al comma 6 non si applica alle persone a mobilità ridotta, definite dall'articolo 2, paragrafo 1, lettera a), del Regolamento (CE) n. 1107/2006, e ai loro accompagnatori, alle donne in stato di gravidanza, ai minori non accompagnati e alle persone bisognose di assistenza medica specifica, purché l'Organizzatore abbia ricevuto comunicazione delle loro particolari esigenze almeno quarantotto ore prima dell'inizio del pacchetto. L'Organizzatore non può invocare circostanze inevitabili e straordinarie per limitare la responsabilità di cui al presente comma qualora il fornitore del servizio di trasporto non possa far valere le stesse circostanze ai sensi della normativa dell'Unione europea applicabile.

8. Se per circostanze sopravvenute non imputabili all'Organizzatore è impossibile fornire, in corso d'esecuzione, una parte sostanziale, per valore o qualità, della combinazione dei servizi turistici pattuiti nel contratto di pacchetto turistico, l'Organizzatore, ai sensi del comma 8 dell'art. 42 Codice del Turismo, offre, senza supplemento di prezzo a carico del Viaggiatore, soluzioni alternative adeguate di qualità, ove possibile equivalente o superiore, rispetto a quelle specificate nel contratto, affinché l'esecuzione del pacchetto possa continuare, inclusa l'eventualità che il ritorno del Viaggiatore al luogo di partenza non sia fornito come concordato. Se le soluzioni alternative proposte comportano un pacchetto di qualità inferiore rispetto a quella specificata nel contratto di pacchetto, l'Organizzatore concede al Viaggiatore un'adeguata riduzione del prezzo.

9. Il Viaggiatore può respingere le soluzioni alternative proposte solo se non sono comparabili a quanto convenuto nel contratto di pacchetto Vacanza-studio se la riduzione del prezzo concessa è inadeguata.

10. Se è impossibile predisporre soluzioni alternative o il Viaggiatore respinge le soluzioni alternative proposte, conformi a quanto indicato dal comma 8 dell'art. 42 Codice del Turismo, al Viaggiatore è riconosciuta una riduzione del prezzo. In caso di inadempimento dell'obbligo di offerta di cui al comma 8 dell'art. 42 Codice del Turismo si applica il comma 5 della medesima disposizione normativa.

11. Laddove, a causa di circostanze sopravvenute non imputabili all'Organizzatore, è impossibile assicurare il rientro del Viaggiatore come pattuito nel contratto di pacchetto turistico, si applicano i commi 6 e 7 dell'art. 42 Codice del Turismo.

12. Qualora il rientro del Viaggiatore sia conseguente ad un grave inadempimento imputabile a dolo o colpa di quest'ultimo o alla mancata osservanza di norme pubbliche precettive (norme di diritto interno dei paesi ospitanti) o regolamentari private (ad esempio, violazione di regolamenti interni di scuole o college) previste nei paesi di destinazione, l'Organizzatore ha diritto di imputare al Viaggiatore eventuali costi ulteriori sostenuti per garantire il rientro nel luogo di partenza o in altro luogo contrattualmente concordato oppure, in caso di alternative, nel luogo più vicino a quello di partenza o contrattualmente concordato, salvo il diritto al risarcimento del maggior danno.

13. L'Organizzatore, compatibilmente con la tipologia contrattuale scelta dal Viaggiatore e con le norme regolamentari della struttura straniera che lo ospita per le attività didattiche, per il college dove eventualmente alloggia, presta adeguata assistenza senza ritardo al Viaggiatore che si trova in difficoltà anche nelle circostanze di cui all'articolo 42, comma 7, in particolare fornendo le opportune informazioni riguardo ai servizi sanitari, alle autorità locali e all'assistenza consolare e assistendo il Viaggiatore nell'effettuare comunicazioni a distanza e aiutandolo a trovare servizi turistici alternativi.

14. L'Organizzatore può richiedere il pagamento di un costo ragionevole per tale assistenza qualora il problema sia causato intenzionalmente dal Viaggiatore o per sua colpa, nei limiti delle spese effettivamente sostenute.

15. L'Organizzatore, ai sensi dell'art. 42 del Codice del Turismo, risponde dei danni arrecati allo studente a causa dell'inadempimento totale o parziale delle prestazioni

contrattualmente dovute, sia che vengano prestate direttamente che da terzi fornitori di servizi, a meno che non provi che il danno sia imputabile alla responsabilità dello studente (ivi comprese iniziative autonomamente assunte nel corso dell'esecuzione dei servizi turistici) o dal fatto del terzo a carattere imprevedibile o inevitabile, ovvero da un caso fortuito, da forza maggiore, ovvero da circostanza che l'Organizzatore non poteva, secondo diligenza professionale, ragionevolmente prevedere o risolvere. L'Organizzatore non si assume nessuna responsabilità per qualsiasi danno potessero eventualmente subire le persone o le cose di loro proprietà in treno, aereo, piroscalo, auto, a terra presso le scuole e i college, per lesioni, perdite che potessero verificarsi. Così come nessuna responsabilità potrà essere assunta per eventuali spese causate da ritardi nei servizi di trasporto oppure occasionate da malattie, epidemie, pandemie, scioperi, maltempo, quarantene, guerre, etc. Qualora il predetto pacchetto venisse venduto attraverso l'intermediazione di un'agenzia di viaggio, queste ultime assumeranno la responsabilità del venditore disciplinata dall'art. 50 del Codice del Turismo.

FAMIGLIA OSPITANTE/ CAMBIO FAMIGLIA

La selezione delle famiglie ospitanti è affidata ai nostri corrispondenti locali e richiede agli studenti uno spirito di adattamento ad abitudini, cibi e orari a volte molto diversi da quelli italiani. L'idea di "homestay" prevede il soggiorno in case ospitanti, presso "famiglie" che non sempre corrispondono al modello classico di famiglia italiana. Si può essere ospitati da famiglie monoparentali (vale a dire composte da un solo adulto e un bambino) o da una coppia di anziani senza figli, o ancora da single che vogliono animare la propria casa ospitando più studenti, senza distinzione di scelta religiosa, sessuale, politica o lavorativa. Tutte le host family sono sottoposte a controlli di polizia e certificate per l'accoglienza di studenti stranieri. Il numero di famiglie ospitanti per singolo centro è limitato. Gli studenti possono essere alloggiati in camere doppie/triple/quadruple in base alla disponibilità della scuola estera, seguendo solo per quanto possibile gli abbinamenti suggeriti dal cliente. Non è inoltre possibile garantire il numero di studenti italiani per famiglia ospitante. Master Studies Worldwide Ltd., in caso di richiesta da parte del partecipante di cambio famiglia per giustificate motivazioni, provvederà, sentito il parere dell'accompagnatore, ove presente, al cambio della stessa dopo aver consultato il Local Host Family Organiser della scuola estera e dopo aver controllato la disponibilità di eventuali famiglie sostitutive. Ulteriori richieste di cambio legate a incompatibilità soggettive comporteranno la risoluzione del contratto ai sensi dell'art. 1456 cod. civ. ed il rientro anticipato con tutte le spese a carico del partecipante e senza alcun rimborso del soggiorno non goduto. In caso di mancata disponibilità di famiglie sostitutive, si provvederà allo spostamento del partecipante in college/residenza con il resto del gruppo. Nel caso in cui fosse il partecipante a richiedere il cambio della sistemazione da famiglia a college/residenza, egli dovrà pagare la differenza tra il costo della famiglia e quello del college/residenza, in aggiunta all'importo di € 150,00 a settimana da riconoscere alla famiglia ospitante a titolo di penale. Tutte le scuole estere, che gestiscono sistemazioni in famiglia, osser-

ranno le misure anti-Covid-19 in ossequio alle normative vigenti e raccomandazioni del Governo del paese ospitante. Master Studies Worldwide Ltd provvederà a inviare ai partecipanti richiedenti il soggiorno in homestay, le linee guida richieste da ogni singolo partner estero.

12. ASSICURAZIONE FACOLTATIVA CONTRO LE SPESE DI ANNULLAMENTO E DI RIMPATRIO (ART. 47, comma 10 Codice del Turismo)

1. Se non espressamente comprese nel prezzo, è possibile e consigliabile stipulare, al momento della prenotazione, speciali polizze assicurative contro le spese derivanti dall'annullamento del pacchetto, dagli infortuni e/o malattie che coprano anche le spese di rimpatrio e dalla perdita e/o danneggiamento del bagaglio. I diritti nascenti dai contratti di assicurazione devono essere esercitati dal Viaggiatore direttamente nei confronti delle Compagnie di Assicurazione stipulanti, alle condizioni e con le modalità previste nelle polizze medesime, come esposto nelle condizioni di polizza pubblicate sui cataloghi o esposte negli opuscoli messi a disposizione dei Viaggiatori al momento della partenza.

2. Per le polizze richieste obbligatoriamente da Scuole straniere o strutture ospitanti, l'Organizzatore avrà soltanto eventualmente l'onere di fornire informazioni in merito alle polizze e alle condizioni generali di contratto che verranno richieste da Scuole o strutture ospitanti e non assume alcuna responsabilità in merito al contenuto, all'esecuzione ed alla risoluzione di questi come di ogni contratto assicurativo in quanto i servizi assicurativi non rientrano nell'ambito di applicazione del Codice del Turismo.

13. PROTEZIONE OBBLIGATORIA DEL VIAGGIATORE (ART. 47 Codice del Turismo).

1. L'Organizzatore e il venditore stabiliti sul territorio nazionale sono coperti da contratto di assicurazione per la responsabilità civile a favore del Viaggiatore per il risarcimento dei danni derivanti dalla violazione dei rispettivi obblighi assunti con i rispettivi contratti.

2. I contratti di organizzazione di pacchetto turistico vacanza-studio sono assistiti da polizze assicurative o garanzie bancarie che, per i viaggi all'estero e i viaggi che si svolgono all'interno di un singolo Paese, ivi compresi i viaggi in Italia, nei casi di insolvenza o fallimento dell'Organizzatore o del Venditore garantiscono, senza ritardo su richiesta del Viaggiatore, il rimborso del prezzo versato per l'acquisto del pacchetto e il rientro immediato del Viaggiatore nel caso in cui il pacchetto include il trasporto del Viaggiatore, nonché, se necessario, il pagamento del vitto e dell'alloggio prima del rientro.

La garanzia di cui al comma 2 è effettiva, adeguata al volume di affari e copre i costi ragionevolmente prevedibili, gli importi dei pagamenti effettuati da o per conto dei viaggiatori in relazione a pacchetti, tenendo conto della durata del periodo compreso tra gli acconti e il saldo finale e del completamento dei pacchetti, nonché del costo stimato per i rimpatri in caso di insolvenza o fallimento dell'Organizzatore o del Venditore.

3. I Viaggiatori beneficiano della protezione in caso d'insolvenza o fallimento dell'Organizzatore o del Venditore indipendentemente dal loro luogo di resi-

denza, dal luogo di partenza o dal luogo di vendita del pacchetto e indipendentemente dallo Stato membro in cui è stabilito il soggetto incaricato di fornire protezione in caso di insolvenza o fallimento.

4. Nei casi previsti dal comma 2, in alternativa al rimborso del prezzo o al rientro immediato, può essere offerta al Viaggiatore la continuazione del pacchetto con le modalità di cui agli articoli 40 e 42.

14. MODIFICHE OPERATIVE

In considerazione del largo anticipo con cui vengono pubblicati i cataloghi che riportano le informazioni relative alle modalità di fruizione dei servizi, si rende noto che gli orari e le tratte dei voli indicati nella accettazione della proposta di compravendita dei servizi potrebbero subire variazioni poiché soggetti a successiva convalida. L'Organizzatore informerà i passeggeri circa l'identità del vettore effettivo nei tempi e con le modalità previste dall'art.11 del Regolamento CE 2111/2005.

15. COMUNICAZIONE OBBLIGATORIA AI SENSI DELL'ARTICOLO 17 DELLA LEGGE n. 38/2006.

"La legge italiana punisce con la reclusione i reati concernenti la prostituzione e la pornografia minorile, anche se commessi all'estero".

Ragione Sociale Organizzatore:

Master Studies Worldwide Ltd
Sede legale: Warnford Court,
29 Throgmorton St, London EC2N 2AT,
United Kingdom
Partita IVA: GB 333 741414
Tel: +44 (0) 203 7468954
Pec:
masterstudiesworldwideld@legalmail.it
SITO WEB:
<https://www.masterstudiesltd.com/it/>

QUOTE:

Le quote di partecipazione sono espresse in euro anche per le destinazioni che non adottano tale valuta. In tal caso la quotazione è stata effettuata in base al valore di cambio indicata all'art. 7 comma 4 delle presenti condizioni generali di contratto.

Informazioni Generali

MODALITÀ DI PAGAMENTO

I pagamenti devono essere effettuati:
Bonifico Bancario intestato a MASTER STUDIES WORLDWIDE LTD, UNICREDIT S.p.A. FILIALE 00400 BARI PUTIGNANI, VIA PUTIGNANI 98, 70122 BARI (BA) IBAN IT79J0200804030000105773986 BIC UNCRITM1H00.

IMPORTANTE

Si prega di inviare la copia dell'avvenuto pagamento a mezzo bonifico bancario che deve contenere il codice ricevuto dagli uffici al momento dell'iscrizione.

PAGAMENTO DILAZIONATO

All'atto dell'iscrizione online è possibile richiedere, cliccando l'apposita casella, il pagamento dilazionato in 6, 10 o 12 rate. È possibile richiedere il finanziamento fino a 60 giorni prima della partenza. Messaggio pubblicitario promozionale. Per le condizioni contrattuali prendere visione delle Informazioni Europee di Base sul Credito ai Consumatori disponibili presso i punti vendita. Master Studies Worldwide Ltd. opera come intermediario del credito non in esclusiva. La concessione del finanziamento è subordinata all'approvazione della finanziaria.

PROGRAMMA DI VIAGGIO

Per tutte le informazioni relative al viaggio (date definitive di partenza e rientro, orari e dettagli sui voli, indirizzo della sistemazione prescelta e altre indicazioni utili) verrà spedito il programma di viaggio prima della partenza.

VOLI

Il viaggio è previsto con conosciute e sicure compagnie aeree. La franchigia del bagaglio in stiva si differenzia da compagnia a compagnia e verrà comunicato sul programma di viaggio inviato prima della partenza. Molte compagnie aeree richiedono l'inserimento dei dati personali del viaggiatore al momento della prenotazione; per agevolare tale procedura, si prega di caricare nella propria area riservata del nostro sito internet (Area Studente) una fotocopia del documento fronte-retro che il passeggero utilizzerà per il viaggio.

TRASPORTI

Il costo dei trasporti urbani è a carico dei partecipanti, se non diversamente specificato.

BANDO ESTATE INSIEME ESTERO

Master Studies Worldwide Ltd offre la possibilità agli studenti iscritti nelle graduatorie del Bando Estate Insieme Estero di partecipare alle Vacanze Studio di gruppo con un accompagnatore di sua scelta tramite una società partner che si occuperà delle pratiche relative all'iscrizione e in diretta comunicazione con l'ente erogante del sussidio. Per maggiori informazioni e dettagli, si prega di contattare l'ufficio di competenza.

CERTIFICAZIONE DI QUALITÀ

A garanzia del servizio offerto, Master Studies Worldwide LTD. dal 2020 si fregia della certificazione di Qualità ISO 9001:2015 che assicura un controllo puntuale su tutto il processo lavorativo e della certificazione UNIEN14804 dedicata alla valutazione dei servizi offerti dagli operatori di programmi linguistici all'estero.

INFORMATIVA PRIVACY

Per informazioni e dettagli relativi all'informativa sulla privacy, si prega di cliccare:

<https://www.masterstudiesltd.com/it/privacy-policy/>

Comunicazione obbligatoria ai sensi dell'art. 16 della legge 3 agosto 1998 n.269, la legge italiana punisce con la pena della reclusione i reati inerenti alla prostituzione e alla pornografia minorile, anche se gli stessi sono commessi all'estero.

Qualora il presente catalogo contenesse refusi, informazioni errate o modificate successivamente alla sua pubblicazione, nessun diritto di rivalsa potrà essere applicato.



DESTINAZIONE GRAN BRETAGNA

Quota base da Milano; supplementi da altri aeroporti

Bologna-Verona-Trieste-Treviso-Pisa	€ 60,00
Venezia	€ 70,00
Roma	€ 80,00
Firenze-Ancona-Pescara-Perugia- Alghero-Trapani	€ 105,00
Napoli - Bari - Catania - Palermo	€ 120,00
Brindisi - Lamezia - Reggio Calabria - Cagliari	€ 140,00
Dagli altri aeroporti	Su richiesta

DESTINAZIONE IRLANDA e SCOZIA

Quota base da Milano; supplementi da altri aeroporti

Bologna - Verona - Venezia - Pisa	€ 75,00
Roma	€ 85,00
Napoli - Catania	€ 125,00
Bari	€ 145,00
Dagli altri aeroporti	Su richiesta

DESTINAZIONE FRANCIA e GERMANIA

Quota base da Milano; supplementi da altri aeroporti

Bologna - Verona - Venezia - Pisa	€ 75,00
Roma	€ 85,00
Napoli - Bari	€ 125,00
Dagli altri aeroporti	Su richiesta

DESTINAZIONE USA / CANADA / SUDAFRICA

Quota base da Roma; supplementi da altri aeroporti

Milano (volo con scalo)	€ 95,00
Dagli tutti gli altri aeroporti d'Italia	€ 125,00

DESTINAZIONE MALTA, SPAGNA E CIPRO

Quota base da Roma; supplementi da altri aeroporti

Milano - Bologna - Treviso - Torino- Pisa - Bari - Catania	€ 85,00
Da tutti gli altri aeroporti d'Italia	€ 115,00

Prima della partenza, con l'invio dell'estratto conto, saranno stabiliti e aggiunti i diritti di emissione biglietteria e le tasse aeroportuali in base alla compagnia aerea selezionata e agli scali aeroportuali: da € 90 a € 250 per destinazioni in Europa; da € 250 a € 450 per destinazioni extra Europee.

20146 MILANO
Via G. Washington, 1
Tel. +39 02.48104105
milano@masterstudiesltd.com



master_studies_worldwide_ltd

00199 ROMA
Via Tripoli, 110 - Scala B
Tel. +39 06.86210756
roma@masterstudiesltd.com

LONDRA
Warnford Court, 29
Throgmorton St, London EC2N 2AT,
United Kingdom
Tel. +44 (0)207 9479537
london@masterstudiesltd.com



Master Studies Worldwide Ltd

70121 BARI
Corso Cavour, 148
Tel. +39 080.5754711
bari@masterstudiesltd.com

www.masterstudiesltd.com



Master Studies Worldwide Ltd



Master Studies Ltd

Progetto grafico: FACE facconline.it - Illustrazione di copertina: Sara Gironi Carnevale



**Master
Studies**
Worldwide Ltd.